2 STERO SEYFİ *KELEKTİKA YILDIZ SAVAŞLARI ERGÜN GÜNDÜZ

KELEKTİKA YILDIZ SAVAŞLARI

STERO SEYFİ

ERGÜN GÜNDÜZ

lalkitap
Akşamsefası

ERGÜN GÜNDÜZ

STERO SEYFİ

KELEKTİKA YILDIZ SAVAŞLARI

Katkılarından dolayı
sevgili Can Barslan'a
ve rahmetli mesleki ağabeyimiz
Orhan Alev'e sonsuz
teşekkürler

STERO SEYFİ

Yaratıcısı ve Çizer: Ergün Gündüz
Kapak: Ergün Gündüz

Yayın Hazırlık: Serpil İnci Özkoca

Yayın Hakları: © Lâl Kitap Yayın Ltd. Şti 2016

Baskı ve cilt: Yıkılmazlar Basım
Yay. Prom. ve Kağıt Tic. Ltd. Şti.
Güneşli Evren Mah. Gülbahar Cad. No:60/C
Güneşli-Bağcılar İSTANBUL
Tel: 0 212 630 64 73 Sertifika No: 11965

Temmuz 2016
ISBN 978-605-9958-58-5

İdare yeri: Lâl Kitap Yayıncılık Ltd. Şti.
Nispetiye Mah. Peker Sok. 30/4 1. Levent/İstanbul
Tel: 0 (212) 281 38 38 Faks: 0 (212) 270 38 38
www.lalkitap.com Sertifika No: 10856
facebook.com/lalkitapyayincilik
Öneri ve eleştirileriniz için: bizeyazin@lalkitap.com

KELEKTİKA YILDIZ SAVAŞLARI

STERO SEYFİ

ERGÜN GÜNDÜZ

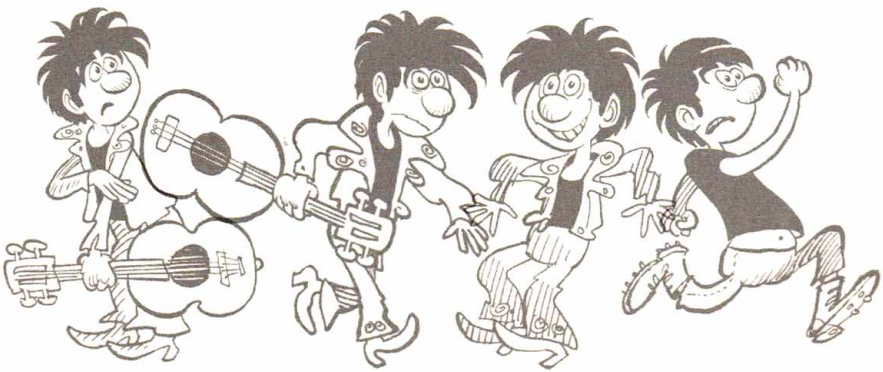

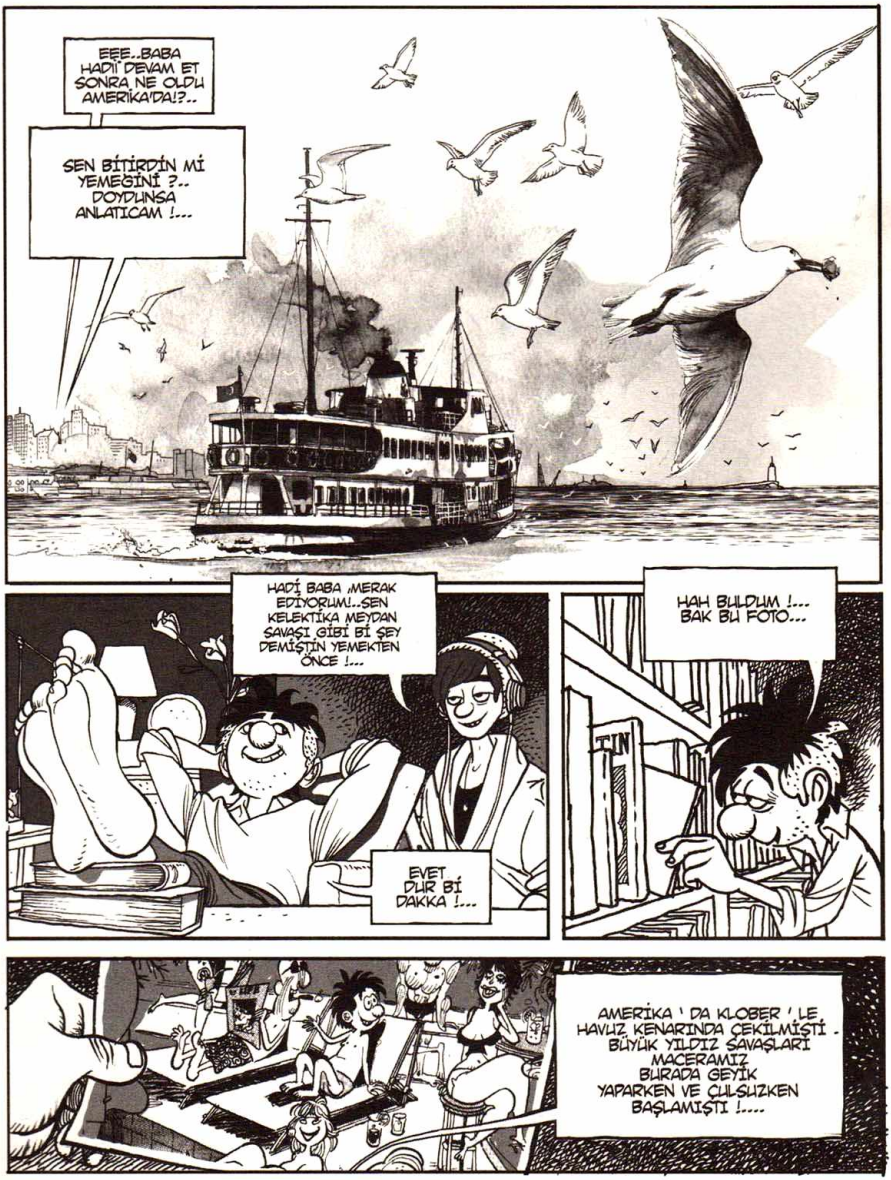
EEE..BABA HADİ DEVAM ET SONRA NE OLDU AMERİKA'DA!?..
SEN BİTİRDİN Mİ YEMEĞİNİ ?.. DOYDUNSA ANLATICAM !...
HADİ BABA MERAK EDİYORUM!..SEN KELEKTİKA MEYDAN SAVAŞI GİBİ BİŞEY DEMİŞTİN YEMEKTEN ÖNCE !...
EVET DUR Bİ DAKKA !...
HAH BULDUM !... BAK BU FOTO...
AMERİKA ' DA KLOBER ' LE HAVUZ KENARINDA ÇEKİLMİŞTİ . BÜYÜK YILDIZ SAVAŞLARI MACERAMIZ BURADA GEYİK YAPARKEN VE ÇULSUZKEN BAŞLAMIŞTI !....

STERO SEYFİ

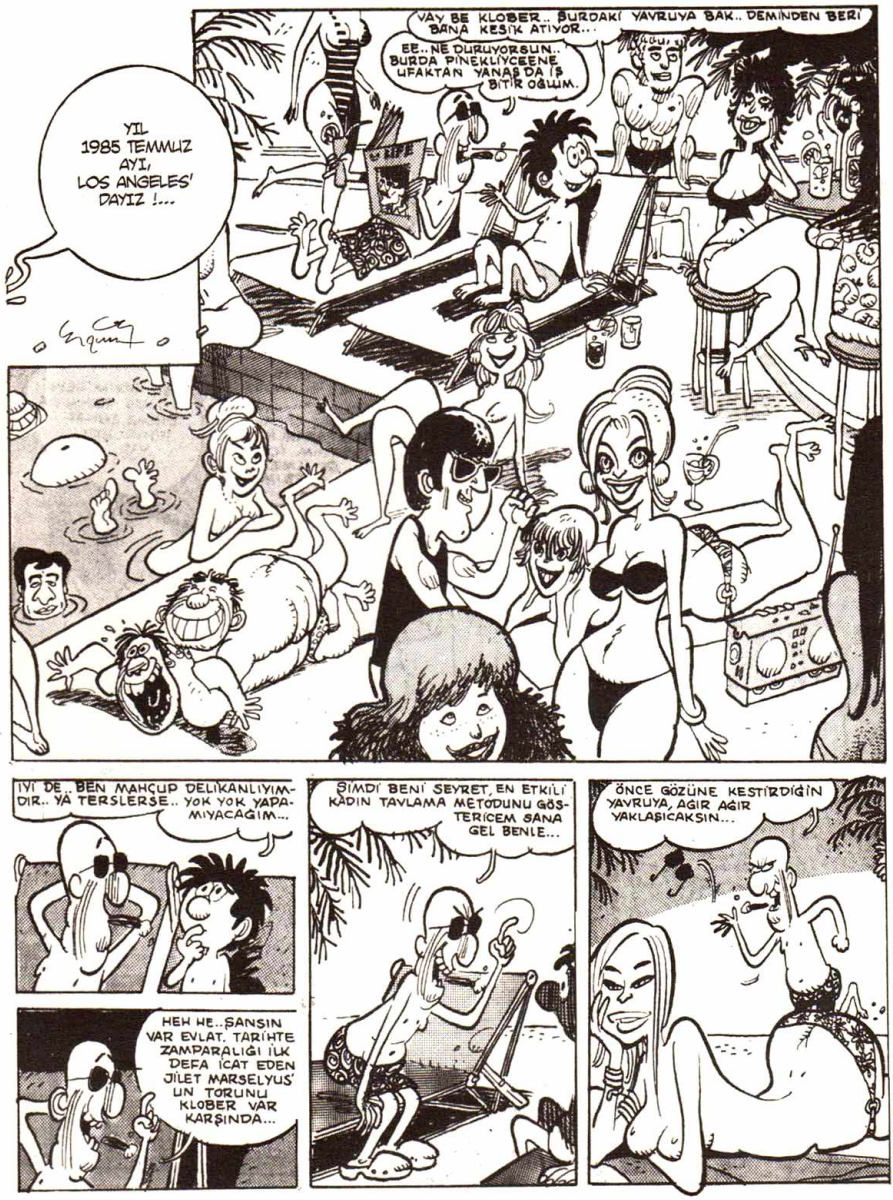
YIL 1985 TEMMUZ AYI, LOS ANGELES' DAYIZ !...
VAY BE KLOBER.. BURDAKİ YAVRUYA BAK.. DEMİNDEN BERİ BANA KESİK ATIYOR...
EE..NE DURUYORSUN.. BURDA PİNEKLİYCEENE UFAKTAN YANAŞDA İŞ BİTİR OĞLUM.
İYİ DE.. BEN MAHÇUP DELİKANLIYIMDIR.. YA TERSLERSE.. YOK YOK YAPAMIYACAĞIM...
ŞİMDİ BENİ SEYRET, EN ETKİLİ KADIN TAVLAMA METODUNU GÖSTERİCEM SANA GEL BENLE...
ÖNCE GÖZÜNE KESTİRDİĞİN YAVRUYA, AĞIR AĞIR YAKLAŞICAKSIN...
HEH HE..ŞANSIN VAR EVLAT. TARİHTE ZAMPARALIĞI İLK DEFA İCAT EDEN JİLET MARSELYUS' UN TORUNU KLOBER VAR KARŞINDA...

STERO SEYFİ

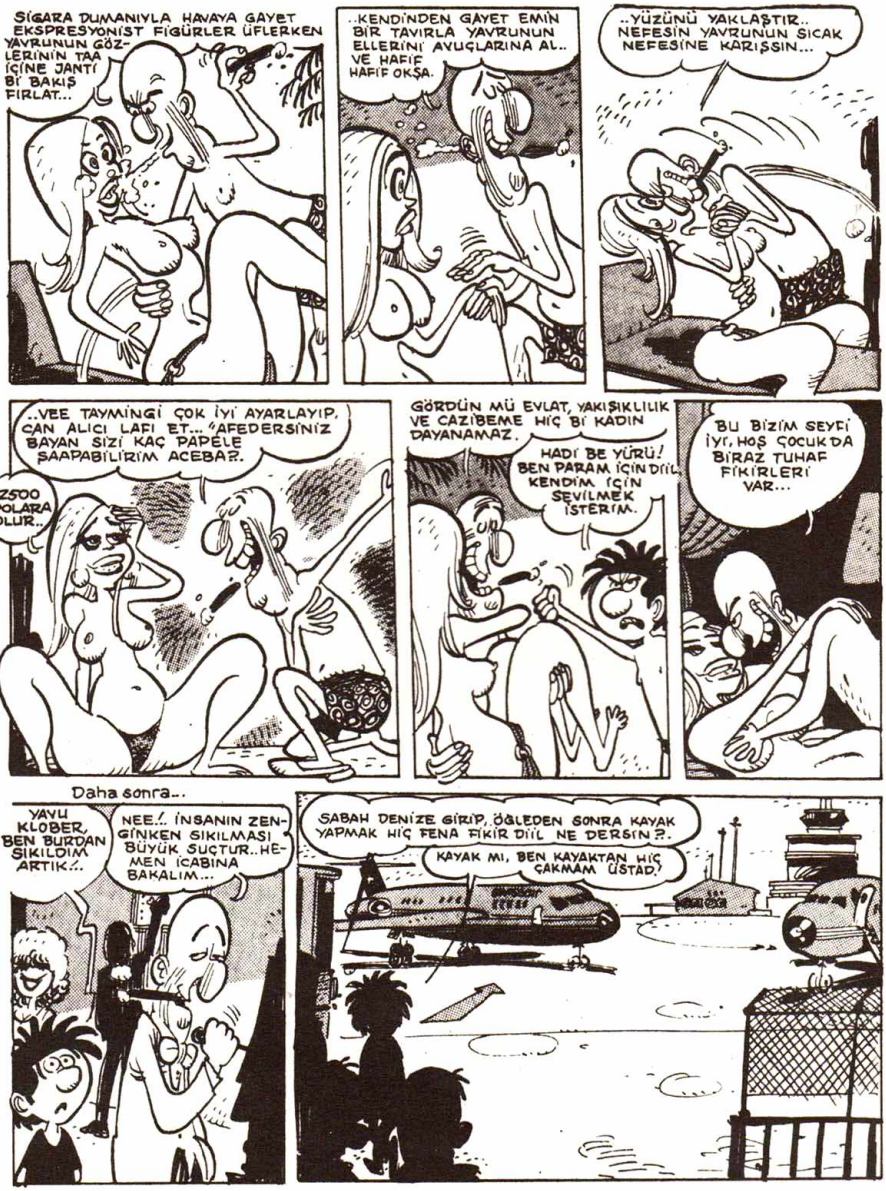
SİGARA DUMANIYLA HAVAYA GAYET EKSPRESYONİST FİGÜRLER ÜFLERKEN YAVRUNUN GÖZLERİNİN TAA İÇİNE JANTİ Bİ BAKIŞ FIRLAT...
..KENDİNDEN GAYET EMİN BİR TAVIRLA YAVRUNUN ELLERİNİ AVUÇLARINA AL.. VE HAFİF HAFİF OKŞA.
..YÜZÜNÜ YAKLAŞTIR.. NEFESİN YAVRUNUN SICAK NEFESİNE KARIŞSIN...
..VEE TAYMİNGİ ÇOK İYİ AYARLAYIP, CAN ALICI LAFI ET... AFEDERSİNİZ BAYAN SİZİ KAÇ PAPELE SAAPABİLİRİM ACEBA?.
Z500 DOLARA OLUR..
GÖRDÜN MÜ EVLAT, YAKIŞIKLILIK VE CAZİBEME HİÇ Bİ KADIN DAYANAMAZ.
HADİ BE YÜRÜ! BEN PARAM İÇİN DİİL, KENDİM İÇİN SEVİLMEK İSTERİM.
BU BİZİM SEYFİ İYİ, HOŞ ÇOCUK'DA BİRAZ TUHAF FİKİRLERİ VAR...
Daha sonra..
YAVU KLOBER, BEN BURDAN SIKILDIM ARTIK.!.
NEE.!. İNSANIN ZENGİNKEN SIKILMASI BÜYÜK SUÇTUR..HEMEN İCABINA BAKALIM...
SABAH DENİZE GİRİP, ÖĞLEDEN SONRA KAYAK YAPMAK HİÇ FENA FİKİR DİİL NE DERSİN?.
KAYAK MI, BEN KAYAKTAN HİÇ ÇAKMAM ÜSTAD!

STERO SEYFİ

MÜHİM DİİL, BEN SANA ÖĞRETİRİM BUGÜNE BUGÜN KARŞINDA KAYAĞI İLK İCAT EDEN KIZAK MANFRED'İN TORUNU VAR...
YOK YA.. PALAVRACILIĞI DA SİZİN SÜLALEDEN BİRİ İCAT ETTİ GARANTİ...

OTELİMİZE ŞEREF VERDİNİZ. EFEM.. HİŞT OĞLUM BAYLARIN BAVULLARINI KRAL DAİRESİNE TAŞIYİVER.
AA...BU BİZİM RAMBO DİİL Mİ YAHU?
EVET O!
GENE ONLAR! GENE ONLAR!
OTEL SKI
HOTEL ALPINE

DERBY
İYİ BAK. HER HAREKETİMİ AYNEN YAPMAYI BECERİRSEN DÜNYA KAYAK ŞAMPİYONU OLMAN İŞTEN BİLE DİİL...
ÇÖMELEREK KAYSAK DAHA İYİ DİİL Mİ, HİÇ OLMAZSA ÇÖMLEĞİ KIRMAYIZ...

NE SALAK HERİFSİN BE! GELİP, BENİM ÇARPTIĞIM AĞACA ÇARPMANIN NE ALEMİ VARDI...
BAŞLATMA ŞİMDİ!.. HER YAPTIĞIMI AYNEN YAPICAKSIN DİYEN SEN DİİL MİYDİN?..

VAY ANASINI!.. HABERE BAK... BU FIRSATI ASLA KAÇIRMAMALIYIZ.
NE FIRSATI?

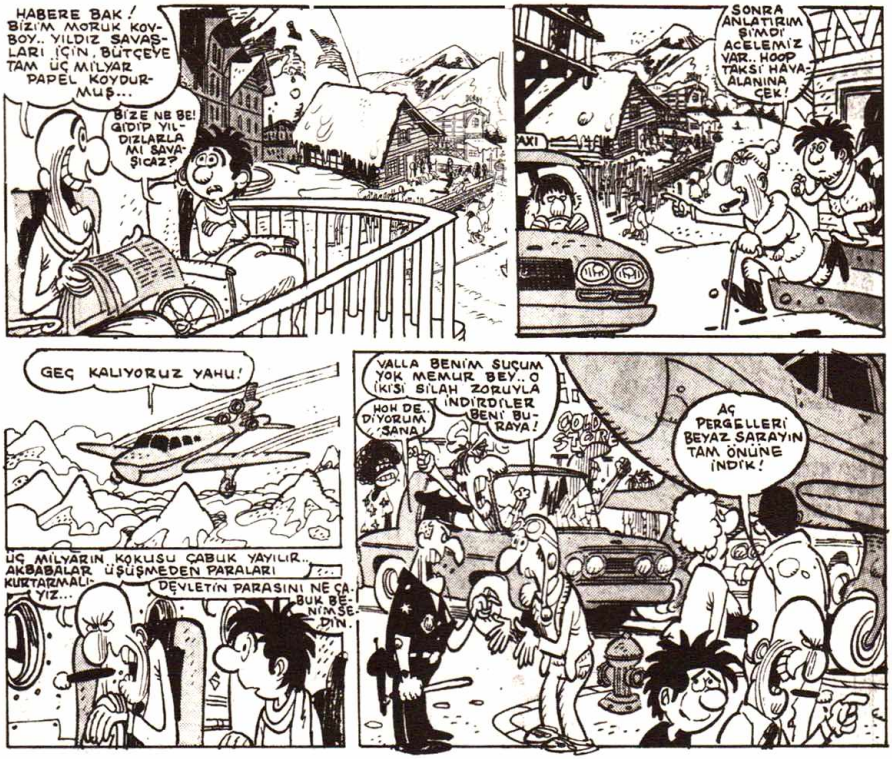
HABERE BAK! BİZİM MORUK KOVBOY.. YILDIZ SAVAŞLARI İÇİN, BÜTÇEYE TAM ÜÇ MİLYAR PAPEL KOYDURMUŞ...
BİZE NE BE! GİDİP YILDIZLARLA MI SAVAŞICAZ?
SONRA ANLATIRIM BİMDİ ACELEMİZ VAR.. HOOP TAKSİ! HAVAALANINA ÇEK!
GEÇ KALIYORUZ YAHU!
ÜÇ MİLYARIN KOKUSU ÇABUK YAYILIR.. AKBABALAR ÜŞÜŞMEDEN PARALARI KURTARMALIYIZ...
DEVLETİN PARASINI NE ÇABUK BENİMSEDİN.
VALLA BENİM SUÇUM YOK MEMUR BEY.. O İKİSİ SİLAH ZORUYLA İNDİRDİLER BENİ BURAYA!
HOH DE DİYORUM SANA!
AÇ PERGELLERİ BEYAZ SARAYIN TAM ÖNÜNE İNDİK!
NİYETİN NE SENİN YAVU? GİDİP AMERİKAN HAZİNESİNİ SOYMAYA KALKMIYCAKSIN Dİ Mİ.. SÖZ VER!
NE MÜNASEBET.. TABİİ Kİ SOYUCAZ AMA ADİ SOYGUNCULAR GİBİ DİİL. MÜTEŞEBBİS İŞADAMI OLARAK ÜSTE MADALYA DA ALIRSAK HİÇ ŞAŞMA...

STERO SEYFİ

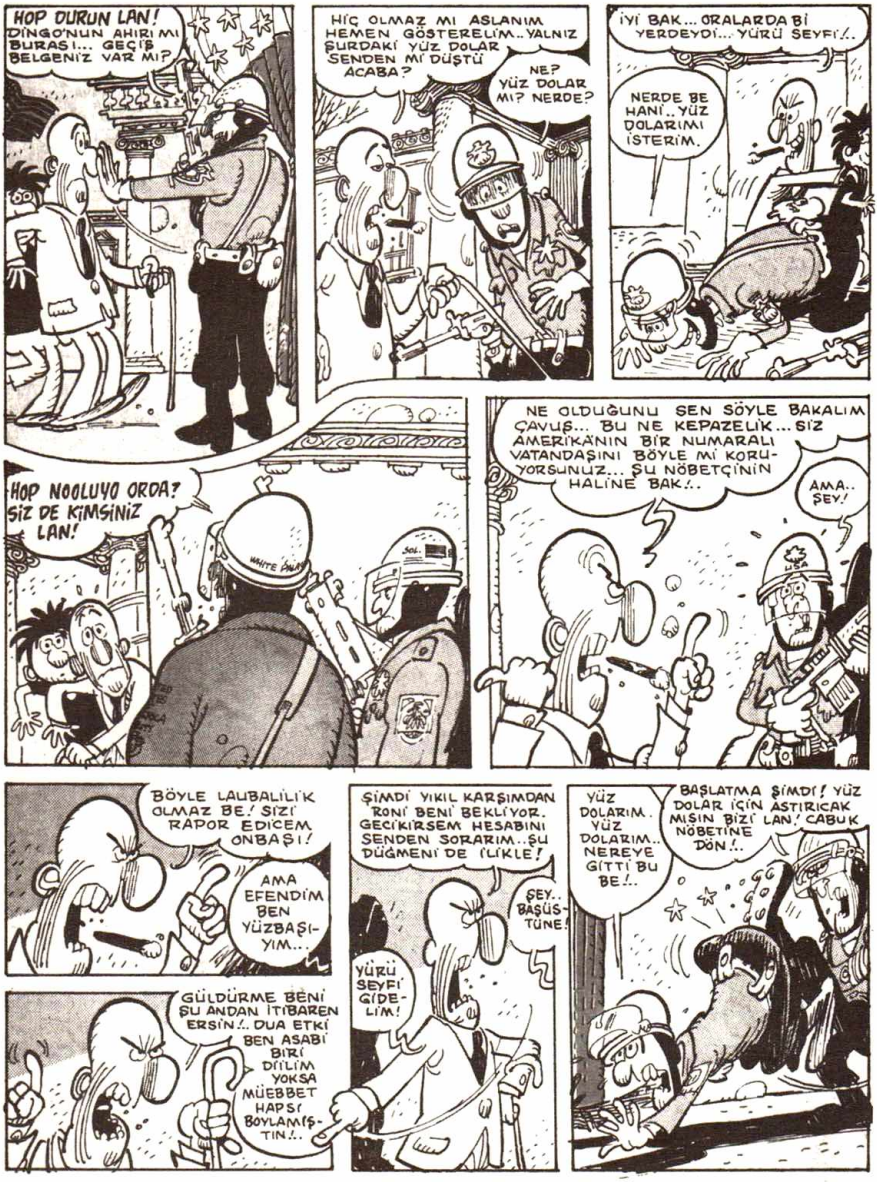
HOP DURUN LAN! DİNGO'NUN AHIRI MI BURASI... GEÇİŞ BELGENİZ VAR MI?
HİÇ OLMAZ MI ASLANIM HEMEN GÖSTEREL'M.. YALNIZ ŞURDAKİ YÜZ DOLAR SENDEN MİDÜŞTÜ ACABA?
NE? YÜZ DOLAR MI? NERDE?
İYİ BAK... ORALARDA Bİ YERDEYDİ... YÜRÜ SEYFİ!..
NERDE BE HANİ.. YÜZ DOLARIMI İSTERİM.
HOP NOOLUYO ORDA? SİZ DE KİMSİNİZ LAN!
NE OLDUĞUNU SEN SÖYLE BAKALIM ÇAVUŞ... BU NE KEPAZELİK... SİZ AMERİKA'NIN BİR NUMARALI VATANDAŞINI BÖYLE Mİ KORUYORSUNUZ... ŞU NÖBETÇİNİN HALİNE BAK!..
AMA.. ŞEY!
BÖYLE LAUBALİLİK OLMAZ BE! SİZİ RAPOR EDİCEM ONBAŞI!
AMA EFENDİM BEN YÜZBAŞIYIM...
ŞİMDİ YIKIL KARŞIMDAN RONİ BENİ BEKLİYOR. GEÇ KİRSEM HESABINI SENDEN SORARIM.. ŞU DÜĞMENİ DE İLİKLE!
ŞEY.. BAŞÜSTÜNE!
YÜRÜ SEYFİ GİDELİM!
YÜZ DOLARIM. YÜZ DOLARIM.. NEREYE GİTTİ BU BE!..
BAŞLATMA ŞİMDİ! YÜZ DOLAR İÇİN ASTIRICAK MISIN BİZİ LAN! ÇABUK NÖBETİNE DÖN!..
GÜLDÜRME BENİ ŞU ANDAN İTİBAREN ERSİN!.. DUA ETKİ BEN ASABİ BİRİ DİİLİM YOKSA MÜEBBET HAPSİ BOYLAMIŞTIN!..

ÜF KORKUDAN ÖDÜM MOKUMA KARIŞTI VALLA.. ULAN NE ADİ HERİFSİN BE!
HE HE... TEŞEKKÜR-LER...
AMA TAKDİRLERİNİ SONRAYA SAKLA. BU DAHA BİŞEY DİİL ASIL NUMARA BUNDAN SONRA BAŞLIYOR...
ŞİMDİ BAŞKANIN ODASINI BULALIM!
ŞEY AFEDERSİNİZ HANIM KIZIM.. SAYIN BAŞKANIN ODASI NE TARAFTA ACABA?
?
Bİ SANİYE ŞU DOŞYALARI TUTAR MISINIZ LÜTFEN...
KORİDORUN SONUNDAN SOLA SAPIN.. OHH...
OHH... BANA HANIM KIZIM DEDİ, NE KİBAR ERKEK... HAMİLE KALIR MIYIM ACABA..NE BÜYÜK BİR AŞK YARABBİ... HEMEN GÜZİN ABLAYA YAZ-MALIYIM. AY FENA OLUYORUM...
ÇABUK GİDELİM BURDAN...
OHOO.. DUYAN GELMİŞ... DÜNYANIN EN ÖNDE GELEN SİLAH FABRİKATÖRLERİ VE TÜCCARLARI BURDA... BU HERİFLERİ ATLATMANIN Bİ YOLUNU BULMALI... BİZİM ÜÇ MİLYARDAN OTLANMALARINA DAYANAMAM...

STERO SEYFİ

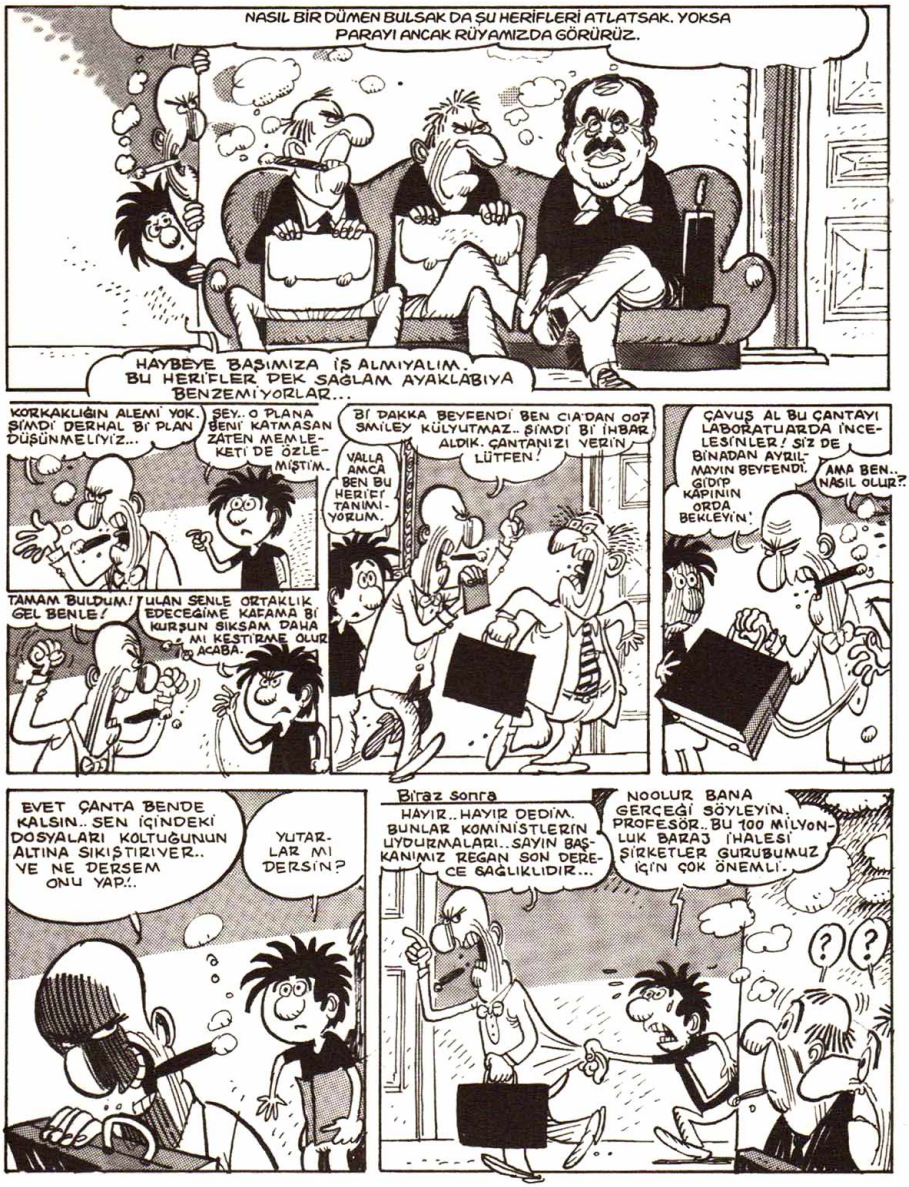
NASIL BİR DÜMEN BULSAK DA ŞU HERİFLERİ ATLATSAK. YOKSA PARAYI ANCAK RÜYAMIZDA GÖRÜRÜZ.
HAYBEYE BAŞIMIZA İŞ ALMIYALIM. BU HERİFLER DEK SAĞLAM AYAKLABIYA BENZEMİYORLAR...
KORKAKLIĞIN ALEMİ YOK. ŞİMDİ DERHAL BİR PLAN DÜŞÜNMELİYİZ...
ŞEY.. O PLANA SENİ KATMASAN ZATEN MEMLEKETİ DE ÖZLEMİŞTİM.
TAMAM BULDUM! GEL BENLE!
ULAN SENLE ORTAKLIK EDECEĞİME KAFAMA BİR KURŞUN SIKSAM DAHA MI KESTİRME OLUR ACABA.
BİR DAKKA BEYEFENDİ BEN CIA'DAN 007 SMİLEY KÜLYUTMAZ.. ŞİMDİ BİR İHBAR ALDIK. ÇANTANIZI VERİN LÜTFEN!
VALLA AMCA BEN BU HERİFİ TANIMIYORUM.
ÇAVUŞ AL BU ÇANTAYI LABORATUARDA İNCELESİNLER! SİZ DE BİNADAN AYRILMAYIN BEYEFENDİ. GİDİP KAPININ ORDA BEKLEYİN!
AMA BEN.. NASIL OLUR?
EVET ÇANTA BENDE KALSIN.. SEN İÇİNDEKİ DOSYALARI KOLTUĞUNUN ALTINA SIKIŞTIRIVER.. VE NE DERSEM ONU YAP!..
YUTARLAR MI DERSİN?
Biraz sonra
HAYIR.. HAYIR DEDİM. BUNLAR KOMİNİSTLERİN UYDURMALARI.. SAYIN BAŞKANIMIZ REGAN SON DERECE SAĞLIKLIDIR...
NOOLUR BANA GERÇEĞİ SÖYLEYİN. PROFESÖR.. BU 100 MİLYONLUK BARAJ İHALESİ ŞİRKETLER GURUBUMUZ İÇİN ÇOK ÖNEMLİ.
? ?

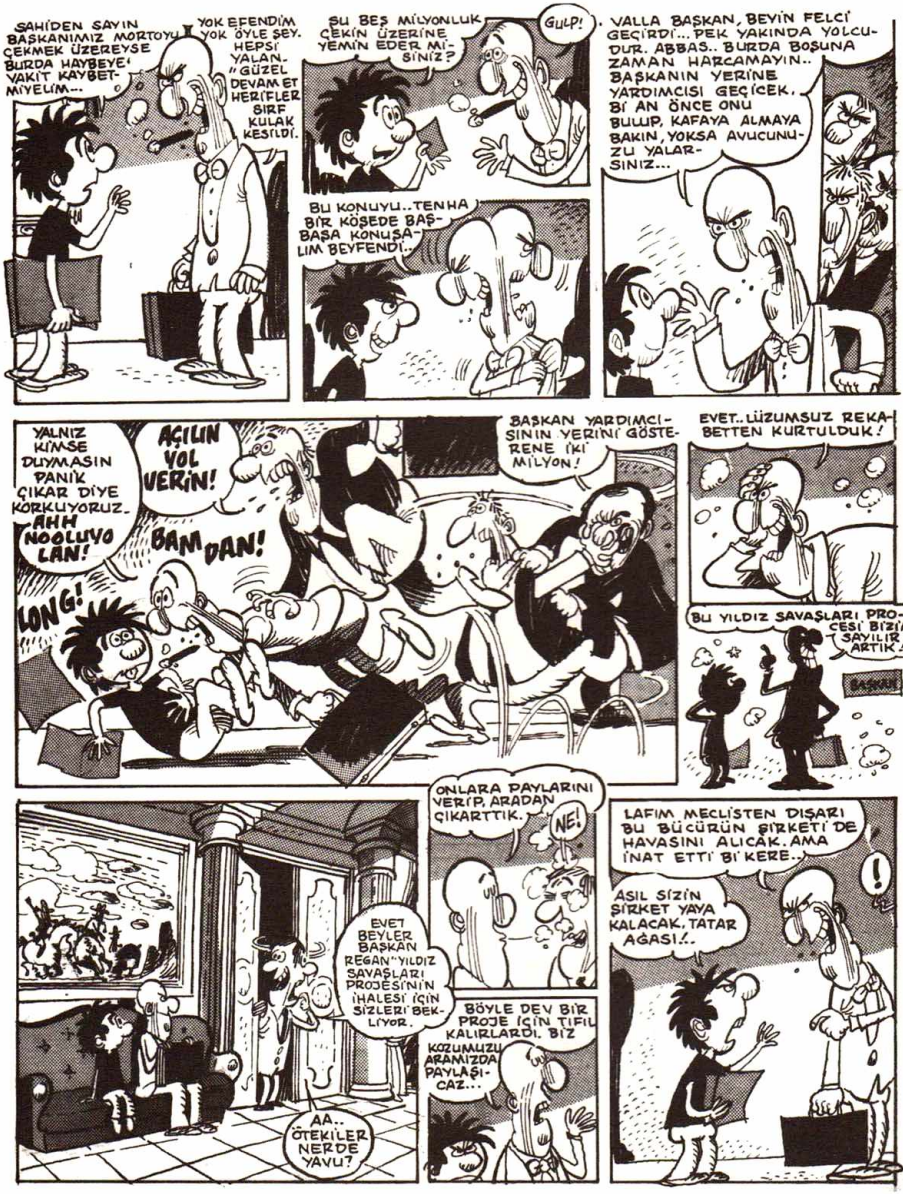
SAHİDEN SAYIN BAŞKANIMIZ MORTOYU ÇEKMEK ÜZEREYSE BURDA HAYBEYE VAKİT KAYBETMİYELİM...
YOK EFENDİM YOK ÖYLE ŞEY. HEPSİ YALAN. "GÜZEL" DEVAM ET HERİFLER SIRF KULAK KESİLDİ.
BU BEŞ MİLYONLUK ÇEKİN ÜZERİNE YEMİN EDER MİSİNİZ?
GULP!
BU KONUYU..TENHA BİR KÖŞEDE BAŞBAŞA KONUŞALIM BEYFENDİ..
VALLA BAŞKAN, BEYİN FELCİ GEÇİRDİ... PEK YAKINDA YOLCUDUR. ABBAS.. BURDA BOŞUNA ZAMAN HARCAMAYIN.. BAŞKANIN YERİNE YARDIMCISI GEÇİCEK. Bİ AN ÖNCE ONU BULUP, KAFAYA ALMAYA BAKIN, YOKSA AVUCUNUZU YALARSINIZ...
YALNIZ KİMSE DUYMASIN PANİK ÇIKAR DİYE KORKUYORUZ. AHH NOOLUYO LAN!
AÇILIN YOL VERİN!
BAM DAN!
LONG!
BAŞKAN YARDIMCISININ YERİNİ GÖSTERENE İKİ MİLYON!
EVET..UZUMSUZ REKABETTEN KURTULDUK!
BU YILDIZ SAVAŞLARI PROJESİ BİZİM SAYILIR ARTIK!..
ONLARA PAYLARINI VERİP, ARADAN ÇIKARTTIK.
NE!
EVET BEYLER BAŞKAN REGAN "YILDIZ SAVAŞLARI PROJESİ"NİN İHALESİ İÇİN SİZLERİ BEKLİYOR.
BÖYLE DEV BİR PROJE İÇİN TİFİL KALIRLARDI. BİZ KOZUMUZU ARAMIZDA PAYLAŞICAZ...
AA.. ÖTEKİLER NEREDE YAVU?
LAFIM MECLİSTEN DIŞARI BU BÜCÜRÜN ŞİRKETİ DE HAVASINI ALICAK. AMA İNAT ETTİ Bİ KERE..
!
ASIL SİZİN ŞİRKET YAYA KALACAK. TATAR AĞASI!..

STERO SEYFİ

İŞTE BAY REGAN YILDIZ SAVAŞLARI İHALESİNE KATILACAK İKİ DEV SİLAH ŞİRKETİNİN TEMSİLCİLERİ.
GÖRİYİM SENİ, İYİ PAZARLIK ET..
MERAK ETME. BİZ KAPALI ÇARŞIDA AZ TURİST KAZIKLAMA-DIK!
NE SADECE İKİ Mİ YAHU?
EVET BEYLER..MADEM YILDIZ SAVAŞLARI PROJESİNE İLGİ GÖSTEREN BAŞKA ŞİRKET YOK. İHALEYİ AÇIYORUM.
Bİ' PURONUZU YAKİİM SAYIN BAŞKAN...
BU PROJE DÜNYA BARIŞI İÇİN ÇOK ÖNEMLİ BEYLER..UZAYA UYDULAR YERLEŞTİRİ-LECEK VEE...
GÖKTEN YAĞMUR DİİL BOMBALAR YAĞSIIN
NEYSE.. ÖHÖM.. ŞİMDİ FİYAT KONUŞALIM.. SİZİN TEKLİFİNİZ NEDİR MİSTER SEYFİ?
VALLA..UZAYA GÖNDERİLECEK UYDU-LARI.. YERLEŞTİRİLECEK NÜKLEER BOM-BALARI.. IŞIN TOPLARINI FİLAN GÜL HA-TIRINIZ İÇİN 100 MİLYARA YAPARIZ!
NE! MANYAK MISIN LAN... O KADAR PARAYA GİDER RUSYA'YI SATİN ALIRIM.
..VE..YILDIZ SAVAŞ-LARINA FİLAN DA GEREK KALMAZ!
PEKİ YA SİZİN TEKLİFİNİZ BAY KLOBER!
VALLA, BİZ ÖYLE ÇOK PARA İSTEMİYORUZ. 99 MİLYAR 999 MİLYON VERİN ANLAŞALIM MAKSAT AYAĞINIZ ALIŞSIN!..
KARŞI TARAF BİR MİL-YON İNDİ.. SİZİN ŞİR-KETİN YENİ BİR TEKLİFİ VAR MI MİSTER SEYFİ?
EH.. HADİ Bİ' 100 DOLAR DA BİZ İNELİM...

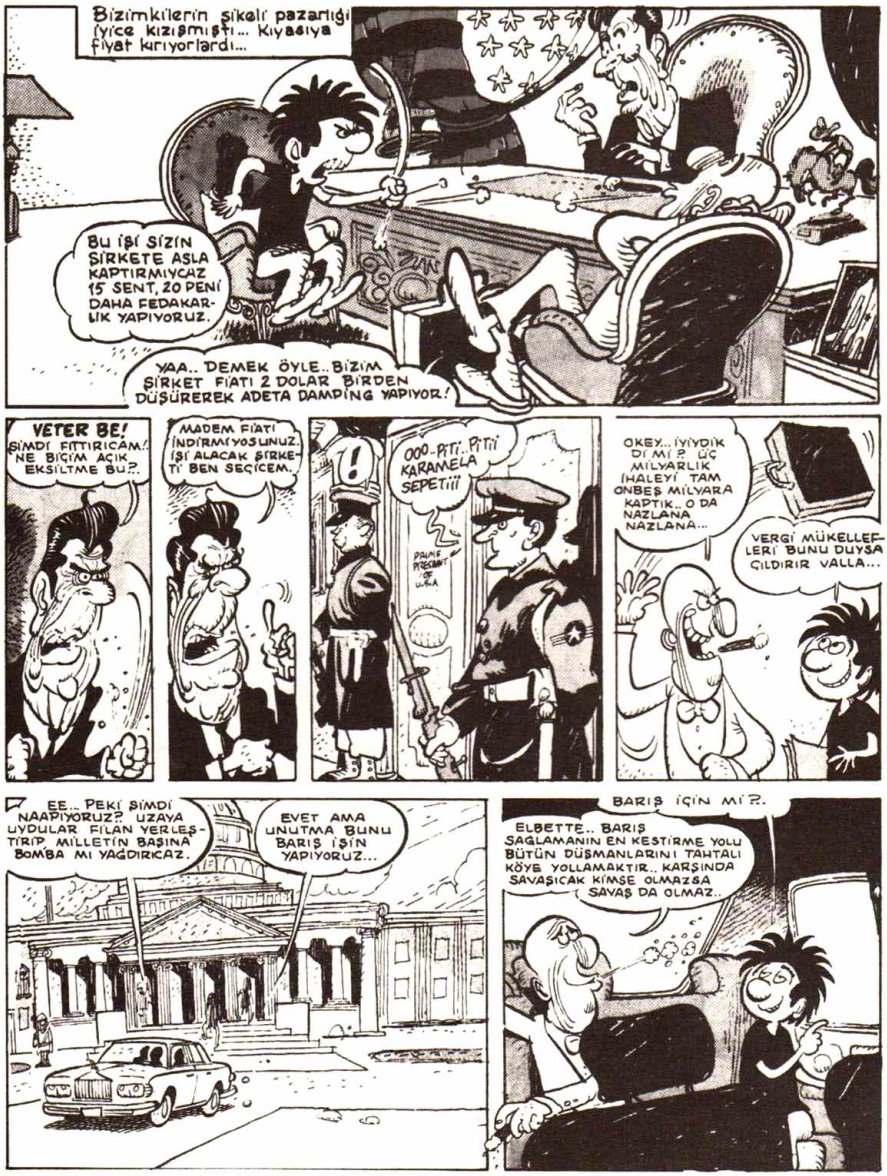
Bizimkilerin şekerli pazarlığı iyice kızışmıştı... Kıyasıya fiyat kırıyorlardı...
Bu işi sizin şirkete asla kaptırmıyoruz 15 sent, 20 peni daha fedakarlık yapıyoruz.
YAA.. DEMEK ÖYLE..BİZİM ŞİRKET FİATI 2 DOLAR BİRDEN DÜŞÜREREK ADETA DAMPİNG YAPIYOR!
VETER BE! ŞİMDİ FİTTİRİCAM! NE BİÇİM AÇIK EKSİLTME BU?.
MADEM FİATI İNDİRMİYOSUNUZ. İŞİ ALACAK ŞİRKETİ BEN SEÇİCEM.
!
OOO-PİTİ..PİTİİ KARAMELA SEPETİİİ
OKEY.. İYİYDİK Dİ Mİ? ÜÇ MİLYARLIK İHALEYİ TAM ONBEŞ MİLYARA KAPTIK..O DA NAZLANA NAZLANA...
VERGİ MÜKELLEFLERİ BUNU DUYSA ÇILDIRIR VALLA...
EE... PEKİ ŞİMDİ NAAPİYORUZ? UZAYA UYDULAR FİLAN YERLEŞTİRİP MİLLETİN BAŞINA BOMBA MI YAĞDIRICAZ.
EVET AMA UNUTMA BUNU BARIŞ İŞİN YAPIYORUZ...
BARIŞ İÇİN Mİ?.
ELBETTE.. BARIŞ SAĞLAMANIN EN KESTİRME YOLU BÜTÜN DÜŞMANLARINI TAHTALI KÖYE YOLLAMAKTIR.. KARŞINDA SAVAŞICAK KİMSE OLMAZSA SAVAŞ DA OLMAZ..

STERO SEYFİ

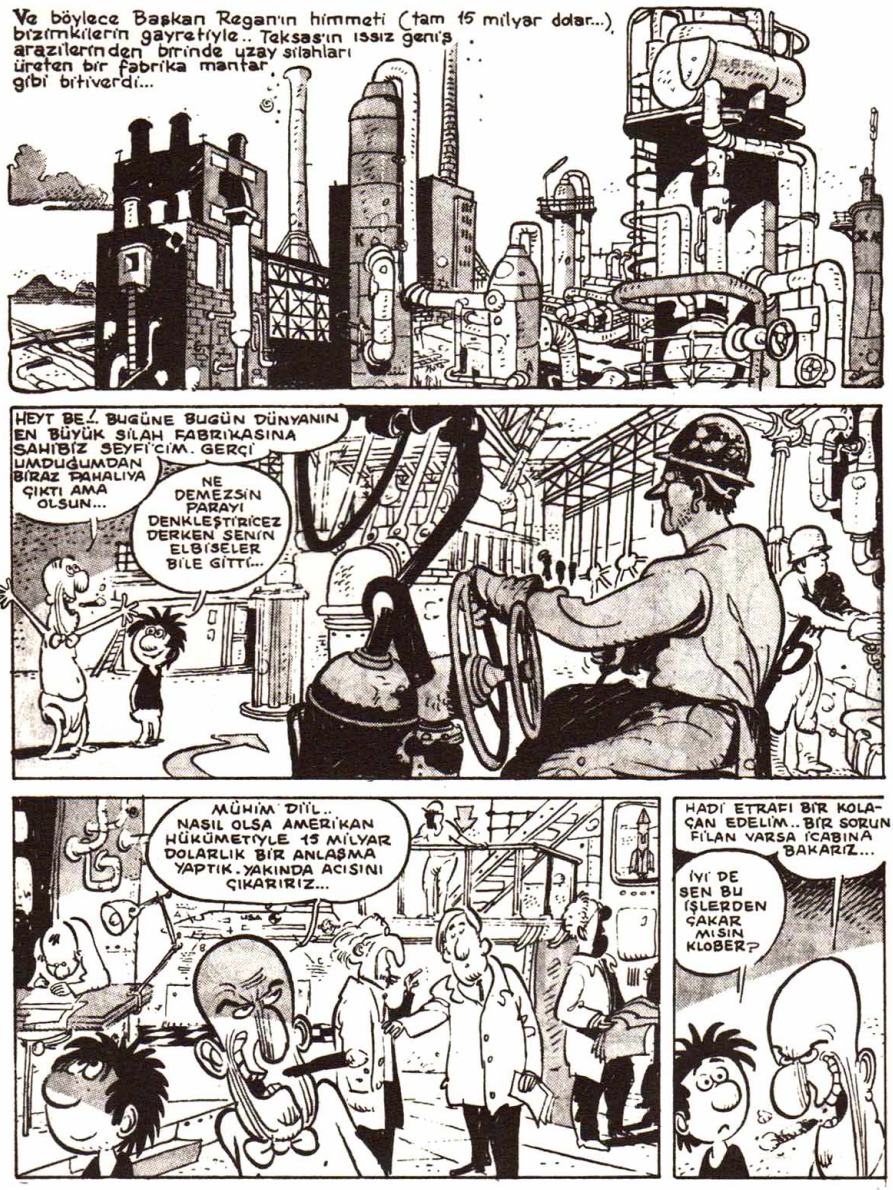
Ve böylece Başkan Reagan'ın himmeti (tam 15 milyar dolar...), bizimkilerin gayretiyle.. Teksas'ın ıssız geniş arazilerinden birinde uzay silahları üreten bir fabrika mantar gibi bitiverdi...
HEYT BE!.. BUGÜNE BUGÜN DÜNYANIN EN BÜYÜK SİLAH FABRİKASINA SAHİBİZ SEYFİ'CİM. GERÇİ UMDUĞUMDAN BİRAZ PAHALIYA ÇIKTI AMA OLSUN...
NE DEMEZSİN PARAYI DENKLEŞTİRİCEZ DERKEN SENİN ELBİSELER BİLE GİTTİ...
MÜHİM DİİL.. NASIL OLSA AMERİKAN HÜKÜMETİYLE 15 MİLYAR DOLARLIK BİR ANLAŞMA YAPTIK. YAKINDA ACISINI ÇIKARIRIZ...
HADİ ETRAFI BİR KOLAÇAN EDELİM.. BİR SORUN FİLAN VARSA İCABINA BAKARIZ...
İYİ DE SEN BU İŞLERDEN ÇAKAR MISIN KLOBER?

YOO..AMA PATRONLUĞUN İLK ŞARTI, BİLİR BİLMEZ HER ÇORBAYA MAYDONOZ OLMAKTIR!
HER KONUDA BİLGİÇLİK TASLIYACAKSIN Kİ YANINDA ÇALIŞANLAR SENİ BİR MOK SANIP KÜL YUTTURMAYA KALKMASINLAR. İZMARİTE BAK! KULAK ARKASI YAPAYIM..
SELAM PROFESÖR MARTİN, BU JİROSKOP'UN İYİ ÇALIŞACAĞINDAN EMİN MİSİNİZ?.
BU JİROSKOP DÜL UZAY LABORATUVARININ KLOZETİ, O KABLOYA DOKUNMA!
NE UKALA HERİF BE! YEDİK SANKİ KLOZETİNİ BÖYLELERİNE SELAM BİLE VERMİYCEN ARKADAŞ...
ŞEY BAK KLOBER..UZAY LABORATUVARININ ADINI NE RENK YAZALIM.. KIRMIZI SİZCE UYGUN MU?
SPACE OF STAR WARS
BANA NE BE!
BANA NE SORUYOSUN GİT PROFESÖR MARTİNE SOR!
Aynı anda çok uzaklarda uçsuz bucaksız Sibiryanın buzlarla kaplı ıssız bir köşesinde...
UZAYDAKİ HABERALMA UYDUMUZDAN YENİ FOTOĞRAFLAR GELDİ KOMUTANIM.
DURUM VAZİYETİ GAYETLEN VAHİM YOLDAŞLAR. BU FOTOĞRAFLAR VE EDİNDİĞİMİZ DİĞER BİLGİLER, SEYFİ VE KLOBER ŞİRKETİNİN YILDIZ SAVAŞLARI PROJESİNDE ÖNEMLİ GELİŞMELER SAĞLADIĞINI GÖSTERİYOR...

STERO SEYFİ

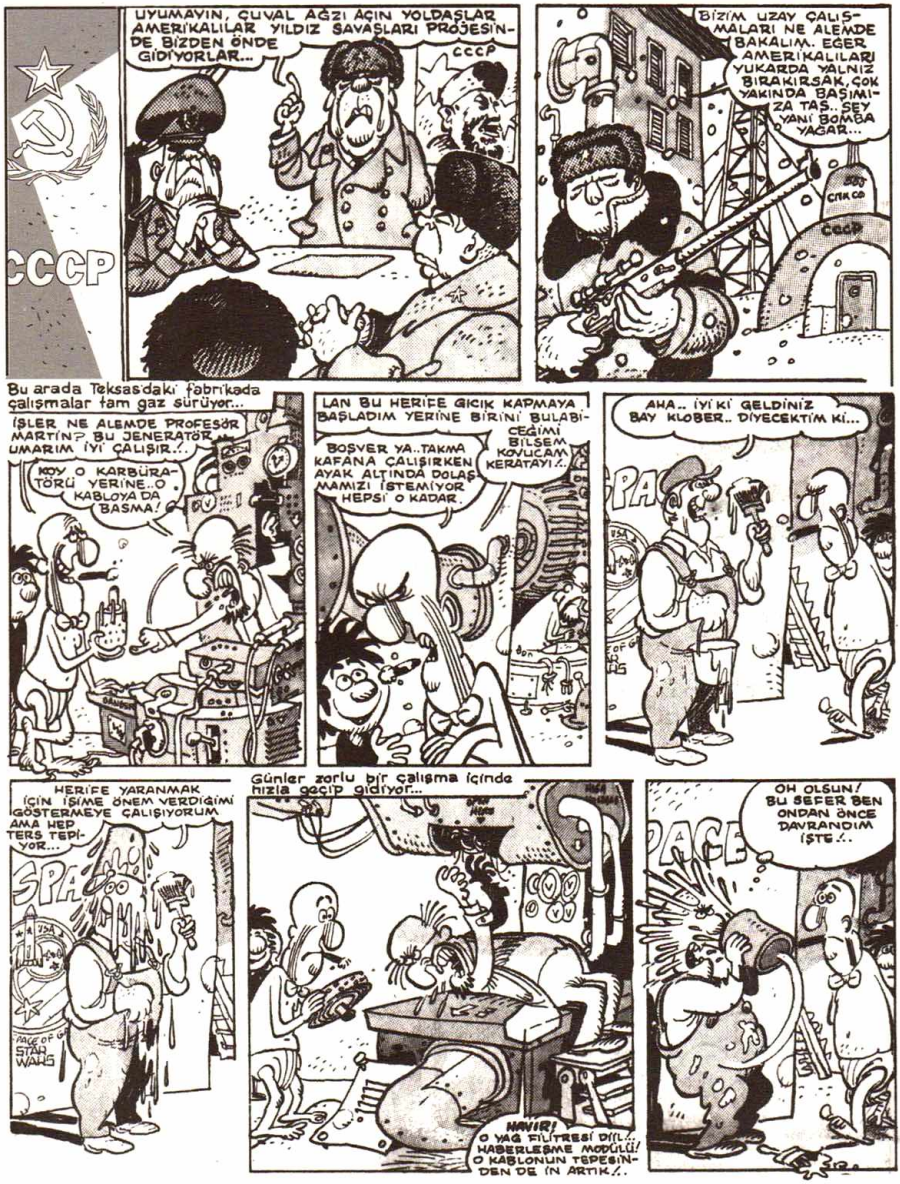
UYUMAYIN, ÇUVAL AĞZI AÇIN YOLDAŞLAR AMERİKALILAR YILDIZ SAVAŞLARI PROJESİNDE BİZDEN ÖNDE GİDİYORLAR...
CCCP
BİZİM UZAY ÇALIŞMALARI NE ALEMDE BAKALIM. EĞER AMERİKALILARI YUKARDA YALNIZ BIRAKIRSAK, ÇOK YAKINDA BAŞIMIZA TAŞ.. SEY YANİ BOMBA YAĞAR...
Bu arada Teksas'daki fabrikada çalışmalar tam gaz sürüyor...
İŞLER NE ALEMDE PROFESÖR MARTİN? BU JENERATÖR UMARIM İYİ ÇALIŞIR./.
KOY O KARBÜRATÖRÜ YERİNE..O KABLOYA DA BASMA!
LAN BU HERİFE GICIK KAPMAYA BAŞLADIM YERİNE BİRİNİ BULABİLECEĞİMİ BİLSEM KOVUCAM KERATAYI./.
BOŞVER YA..TAKMA KAFANA ÇALIŞIRKEN AYAK ALTINDA DOLAŞMAMIZI İSTEMİYOR HEPSİ O KADAR.
AHA.. İYİ Kİ GELDİNİZ BAY KLOBER.. DİYECEKTİM Kİ...
HERİFE YARANMAK İÇİN İŞİME ÖNEM VERDİĞİMİ GÖSTERMEYE ÇALIŞIYORUM AMA HEP TERS TEPİYOR...
Günler zorlu bir çalışma içinde hızla geçip gidiyor...
HAYIR! O YAĞ FİLTRESİ DİİL../ HABERLEŞME MODÜLÜ! O KABLONUN TEPESİNDEN DE İN ARTIK./..
OH OLSUN! BU SEFER BEN ONDAN ÖNCE DAVRANDIM İŞTE./..

Ve nihayet beklenen gün geldi...
SAYIN BAŞKAN MÜJDE! YILDIZ SAVAŞLARI PROJESİ TAMAMLANMIŞ.

YİP...YİP...HİYYOO!.. DERHAL HELİKOPTERİMİ HAZIRLASINLAR.. ORAYA GİDİYORUM...
EN BÜYÜK REGAN BAŞKA BÜYÜK YOOK

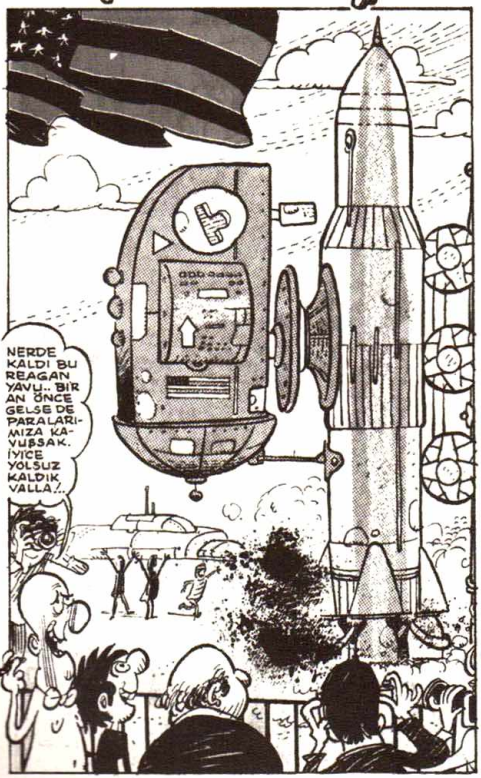
NERDE KALDI BU REAGAN YAVU.. BİR AN ÖNCE GELSE DE PARALARIMIZA KAVUŞSAK. İYİCE YOLSUZ KALDIK VALLA!..

EVET BEYLER BU UZAY LABORATUVARI UZAYA YERLEŞTİRİLİP, MERKEZ ÜS OLACAK...
NBC

VE ÜRETİME ORDA DEVAM EDİLECEK... İMAL EDİLEN UYDULAR BELİRLİ YÖRÜNGELERE YERLEŞTİRİLİP, LAZER TOPLARINI DÜNYAYA ÇEVİRECEK...

OH.. BAY KLOBER, BEN DAİLY NEWS'DEN JANE OHARA ACABA UZAY LABORATUVARINI GEZEBİLİR MİYİZ...
BAŞKAN GELMEDEN OLMAZ.. AMA SİZE Bİ AYRICALIK TANIYABİLİRİM YAVRUM...

STERO SEYFİ

BUYRUN... KİMSEYE ÇAKTIRMADAN BENİ İZLEYİN SAYIN BAYAN!..
OH... NE KADAR CENTİLMENSİNİZ BAY KLOBER...

YAPMA BE! BİR TERSLİK FİLAN OLUR İKİ SEKSEN YATIRIRSIN BİZİM ŞİRKETİ!
KORKMA BİR ŞEY OLMAZ!

İŞTE BURASI KUMANDA KABİNİ.. DİZAYNINI BENDENİZ YAPTIM BİZZAT SANATA VE BİLİME KARŞI YETENEĞİM VARDIR AYIPTIR SÖYLEMESİ...
OH!.. NE HARİKA!..

PROFESÖR MARTİN!.. KLOBER YANINDA BİR KADIN GAZETECİYLE UZAY LABORATUVARINA GİRDİ!..
NEE! KOŞ ÇABUK YETİŞELİM!..

İŞTE BU DA HABERLEŞME SİSTEMİNİ HAREKETE GEÇİREN MEKANİZMA...
HAYIR APTAL! O ATEŞLEME KOLU BIRAK DOKUNMA ONA!

EYVAH! ÇOK GEÇ MAHVOLDUK!

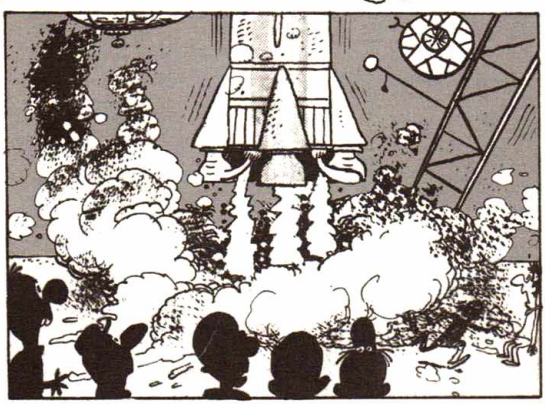

Klobar gazeteci kıza hava basayım derken yanlışlıkla ateşleme koluna asılmıştı...

Kontrol merkezindekiler de şaştı bunlar...

Bu arada Sayın başkan Reganın özel helikopteri de varıp yetişti...

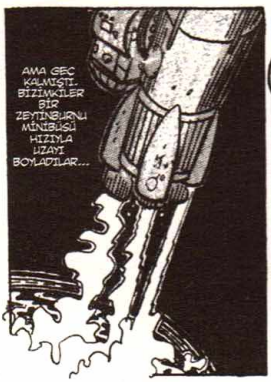

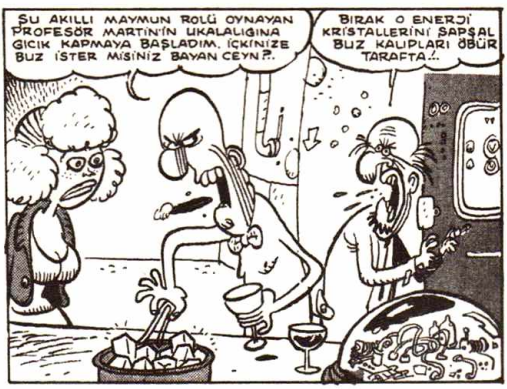

STERO SEYFİ

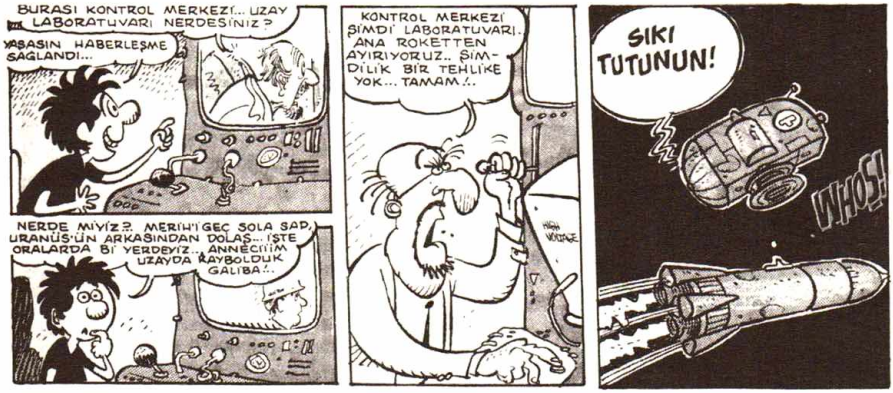
BURASI KONTROL MERKEZİ... UZAY LABORATUVARI NERDESİNİZ?
YAŞASIN HABERLEŞME SAĞLANDI...
KONTROL MERKEZİ! ŞİMDİ LABORATUVARI ANA ROKETTEN AYIRIYORUZ.. ŞİMDİLİK BİR TEHLİKE YOK... TAMAM?..
SIKI TUTUNUN!
WHOSH
NERDE MİYİZ?. MERİH'İ GEÇ SOLA SAP, URANÜS'ÜN ARKASINDAN DOLAŞ... İŞTE ORALARDA BİR YERDEYİZ.. ANNECİĞİM UZAYDA KAYBOLDUK GALİBA!..

BURAYA BAKIN! SİSLER ARASINA GİZLENMİŞ BİR GEZEGEN.. BUNUN DÜNYADAN GÖRÜLMESİ İMKANSIZ. HAKKINDA HİÇBİR ŞEY BİLMİYORUZ!
İYİ DE TAM YOLUMUZUN ÜSTÜNDE... RESMEN ÇARPICAZ ÜSTAT!..

BU GEZEGENİ İLK BİZ KEŞFETTİK.. ADINI GALAKTİKA KOYALIM!
O DEDİĞİN TELEVİZYON DİZİSİ...
ÖYLEYSE KELEKTİKA OLSUN..

VAY CANINA BU GEZEGENDE SU VAR!
"HALO"DA VAR MI?..

ÇOK TEHLİKELİ AMA BU GEZEGENE İNMEK ZORUNDAYIZ... YOKSA UZAYIN DERİNLİKLERİNDE KAYBOLUP, GİDERİZ..!..

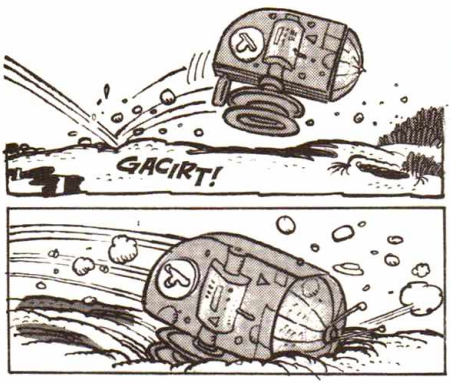
GAGIRT!

BAŞARDIK GALİBA.. FAKAT.. FAKAT.. BU GÜRÜLTÜ DE NE?.
BENİM MİDEMİN GÜRÜLTÜSÜ KARNIMA ÇOK ACIKTI...

Bizimkilerin süpriz uzay gezisi Sibirya'daki Rus uzay üssünde de panik yarattı...
ALBAY YOLDAŞ! AMERİKALILAR UZAYA GİZLİCE İNSANLI BİR UZAY ARACI YOLLADI!..
NE!.. NE TARAFA GİTTİLER?
CCCP
340/B

UZAYDAKİ UYDULARIMIZDAN ALINAN FOTOĞRAFLARA BAKILIRSA, MERİH YÖNÜNE GİTMİŞLER!..
ÇABUK PEŞLERİNDEN GİDELİM BİZİM SALYUT 15 HAZIR MI?
AMA ALBAYIM, DAHA DENEMELER TAMAMLANMADI KI.. UÇUŞA HAZIR OLMIYABİLİR..
İYİ İŞTE! HEM GİDER HEM DENERİZ!

İYİ DE SALYUT-15'LE KİM GİDECEK? UZAYA GİTMEK İÇİN YILLARCA EĞİTİM GEREK...
SEN SÜRÜLMEK Mİ İSTİYOSUN LAN? GİT KİMİ BULURSAN KAP GETİR..
ZATEN SİBİRYA'DAYIZ NEREYE SÜRDÜRÜCEK ACABA?..

USTA BÖYLE PALASPANDIRAS NEREYE GİDİYORUZ YAVU?..
BİLMEM.. UZAYA GİDİYOMUŞUZ.. ALBAYIN EMRİYNEN!..
CCCP

STERO SEYFİ

YUH... KOCA UZAY MERKEZİNDE BUNLARDAN BAŞKA GÖNÜLLÜ BULAMADIN MI BECERİKSİZ!..
NAPIYİM ÖTEKİLER ERKEN UYANIP, KENDİLERİNİ TUVALETE KİLİTLEDİLER ALBAYIM...
ЧЕМ
Добро пожаловать
NEYSE... FAZLA VAKTİMİZ YOK!..
ÇABUK UZAY ARACINA! ELBİSELERİNİZİ İÇERDE GİYERSİNİZ!
CCCP
ЧЕЛЯБИНСК-МИР
DERHAL AMERİKAN UZAY GEMİSİNİN PEŞİNE DÜŞÜP, UZAYDA Bİ HALT KARIŞTIRMALARINA ENGEL OLMALIYIZ.
TÜH BE.. ACELEDEN SAYIN GORBAÇOV'A HABER VERMEYİ UNUTTUK!
BİMDİ TEMAS KURARIM ALBAYIM.
IZ YOK!
BRAUMM
CCCP
EVET ALBAY YOLDAŞ.. BİR SORUN MU VAR?
ŞEY SİZİ UZAYDAN ARIYORUZ SAYIN GORBAÇOV...

NEE!. UZAYDAN MI? NAAPIYORSUN ORDA?..
SEY.. SİZİNLE KONUŞUYORUM, SAYIN GORBAÇOV.

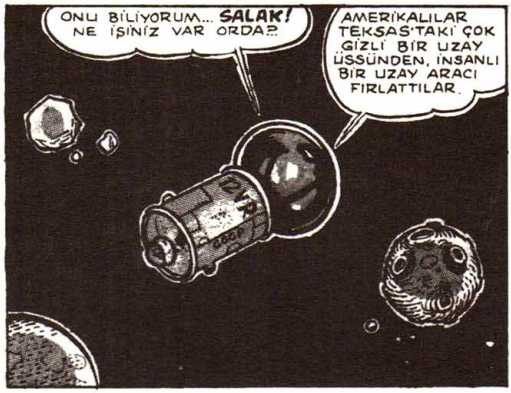
ONU BİLİYORUM... SALAK! NE İŞİNİZ VAR ORDA?..
AMERİKALILAR TEKSAS'TAKİ ÇOK GİZLİ BİR UZAY ÜSSÜNDEN, İNSANLI BİR UZAY ARACI FIRLATTILAR.

AMERİKALILARIN BU SÜRPRİZ GEZİSİ YILDIZ SAVAŞLARI PROJESİYLE İLGİLİ...
EĞER ANINDA PEŞLERİNE DÜŞMESEYDİK UZAYDA GİZLİ BİR ÜS KURUP BİZİ ARMUT GİBİ AVLIYCAKLARDI.

AFERİM ALBAY YOLDAŞ. PEKİ ŞİMDİ AMERİKAN UZAY GEMİSİNİN YERİNİ BİLİYOR MUSUNUZ?
?

PEKALA.. KENDİNİZİN NERDE OLDUĞUNU BİLİYOR MUSUNUZ? DÜNYAYA GERİ DÖNEBİLECEK MİSİNİZ...
HA?..
?

Biz gelelim bizimkilere...
BEN SIKILDIM ARKADAŞ! ÇIKIP ETRAFI BİR KOLAÇAN EDİCEM...
HAVİR...DUR! BU GEZEGEN HAKKINDA HİÇBİR ŞEY BİLMİYORUZ!

DIŞARDA ÖLDÜRÜCÜ ZEHİRLİ GAZLAR..ÇOK TEHLİKELİ ÇUKURLAR.. VAHŞİ CANLILAR BULUNABİLİR...
HAVA YOKSA. BİZ ÇAKTIRMADAN İSTANBUL'A MI İNDİK USTA?..

GEREKLİ TECHİZATI YANIMIZA ALMADAN ASLA DIŞARI ÇIKAMAYIZ...

STERO SEYFİ

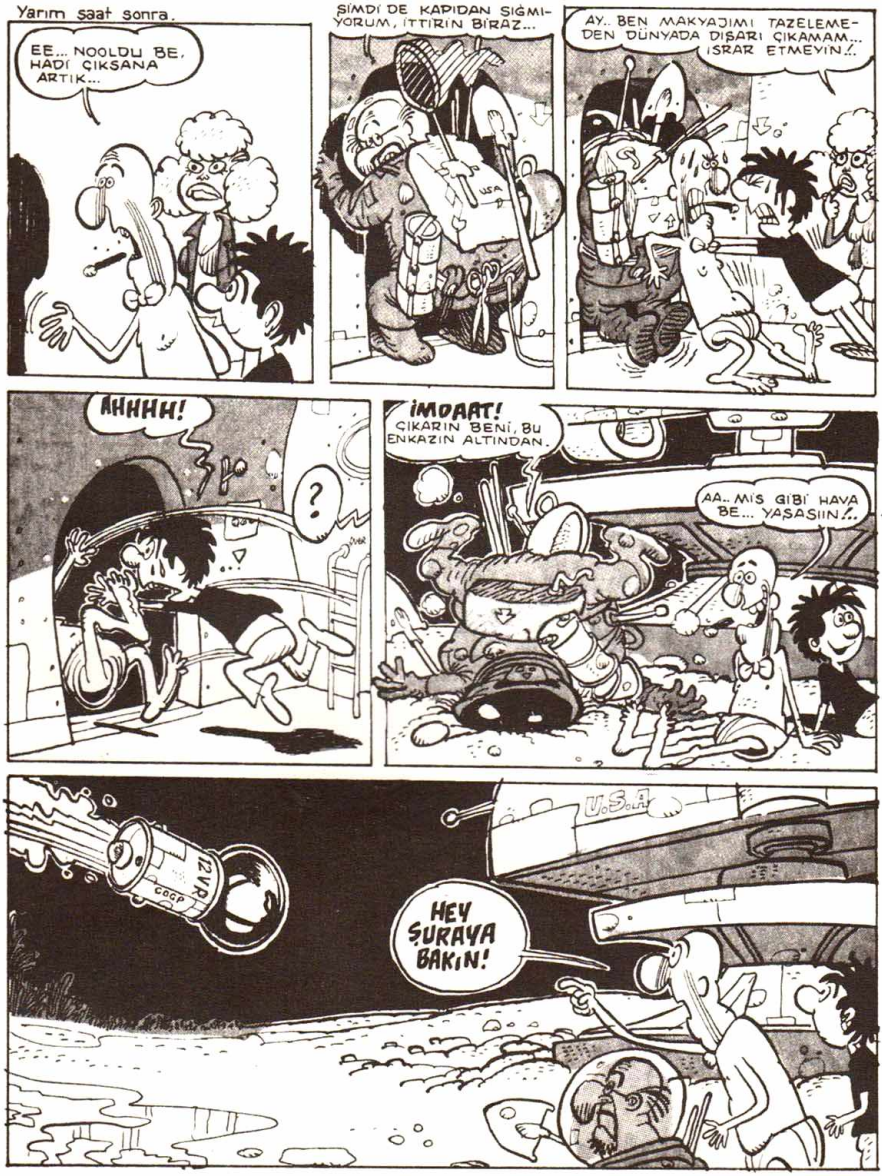
Yarım saat sonra.
EE... NOOLDU BE, HADİ ÇIKSANA ARTIK...
ŞİMDİ DE KAPIDAN SIĞMIYORUM, İTTİRİN BİRAZ...
USA
AY.. BEN MAKYAJIMI TAZELEMEDEN DÜNYADA DIŞARI ÇIKAMAM... ISRAR ETMEYİN!.
AHHHH!
?
İMDAAT! ÇIKARIN BENİ, BU ENKAZIN ALTINDAN.
AA.. MIS GİBİ HAVA BE... YAŞASIN!.
U.S.A.
12VR
CCCP
HEY ŞURAYA BAKIN!

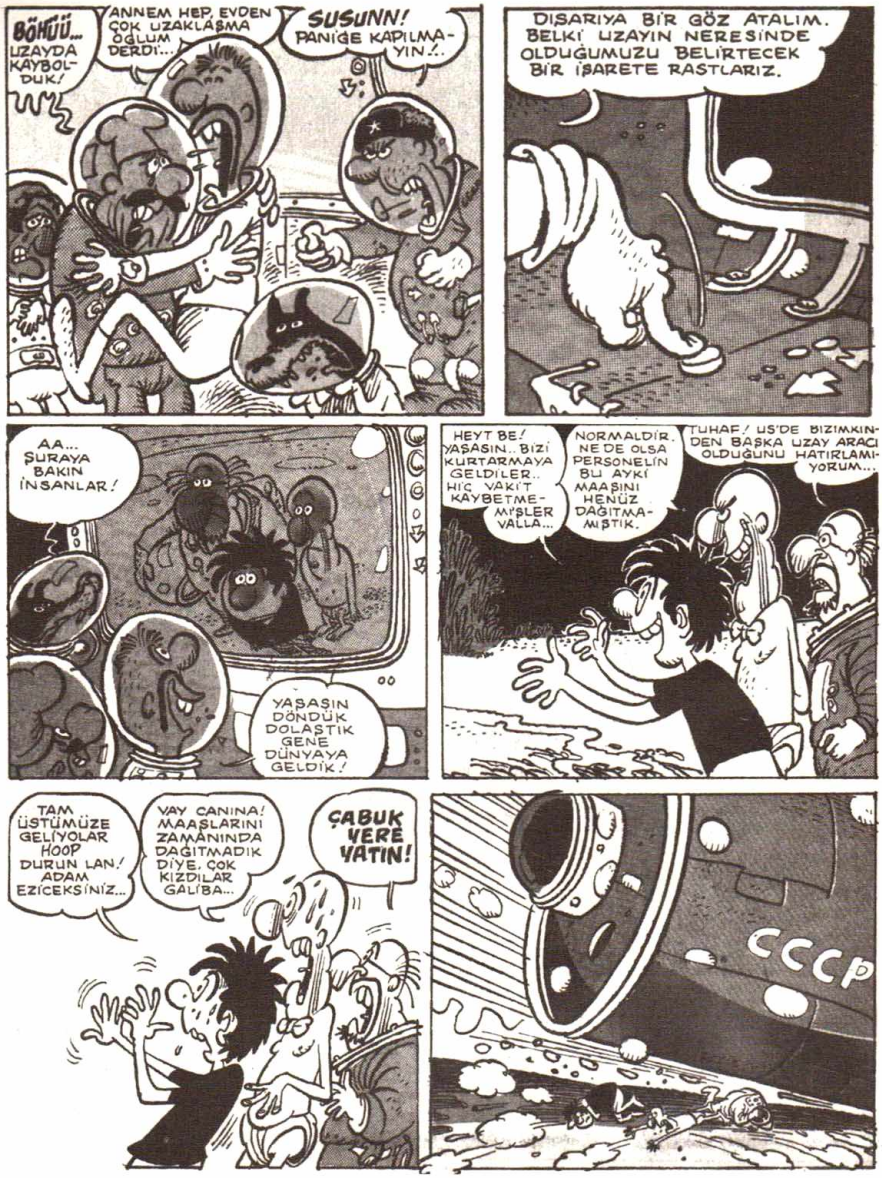
BÖHÜÜ... UZAYDA KAYBOLDUK!
ANNEM HEP, EVDEN ÇOK UZAKLAŞMA OĞLUM DERDİ...
SUSUNN! PANİĞE KAPILMAYIN.!.
DIŞARIYA BİR GÖZ ATALIM. BELKİ UZAYIN NERESİNDE OLDUĞUMUZU BELİRTECEK BİR İŞARETE RASTLARIZ.
AA... ŞURAYA BAKIN İNSANLAR!
YAŞASIN DÖNDÜK DOLAŞTIK GENE DÜNYAYA GELDİK!
HEYT BE! YAŞASIN.. BİZİ KURTARMAYA GELDİLER.. HİÇ VAKİT KAYBETMEMİŞLER VALLA...
NORMALDİR. NE DE OLSA PERSONELİN BU AYKİ MAAŞINI HENÜZ DAĞITMAMIŞTIK.
TUHAF! US'DE BİZİMKİNDEN BAŞKA UZAY ARACI OLDUĞUNU HATIRLAMIYORUM...
TAM ÜSTÜMÜZE GELİYOLAR HOOP DURUN LAN! ADAM EZİCEKSİNİZ...
VAY CANINA! MAAŞLARINI ZAMANINDA DAĞITMADIK DİYE, ÇOK KIZDILAR GALİBA...
ÇABUK YERE YATIN!
CCCP

STERO SEYFİ

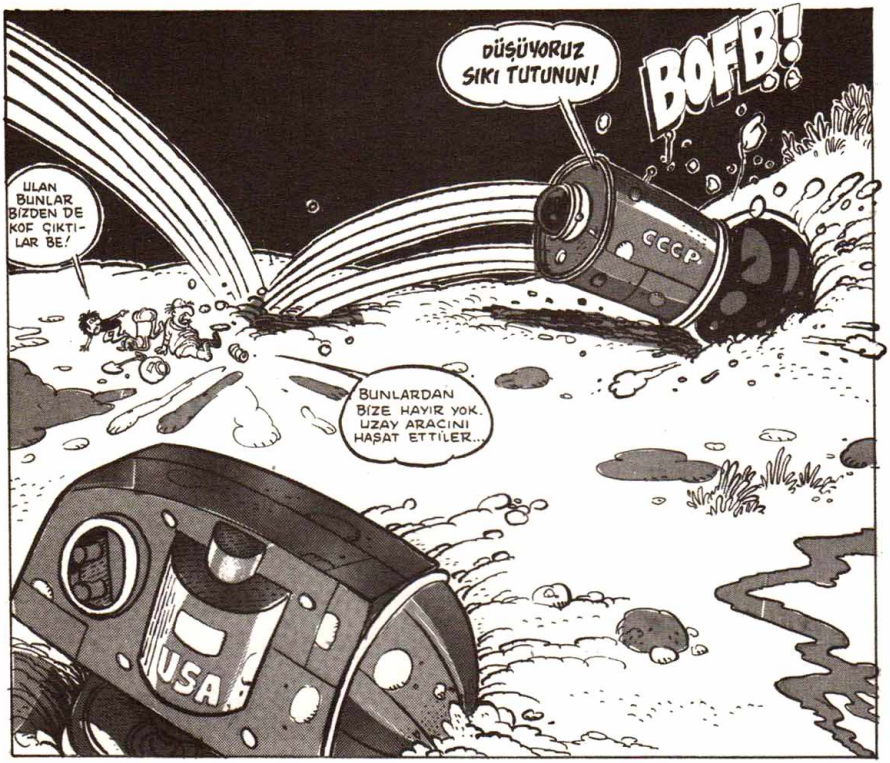
DÜŞÜYORUZ SIKI TUTUNUN!
BOFB!
ULAN BUNLAR BİZDEN DE KOF ÇIKTILAR BE!
CCCP
BUNLARDAN BİZE HAYIR YOK. UZAY ARACINI HAŞAT ETTİLER..
USA

GEL BAKALIM KLOBER, BU SALAKLAR İNŞALLAH KAFALARINI KIRMAMIŞLARDIR.

HEY DUR BE!.. O UZAY ARACININ ÜSTÜNDE NE YAZIYOR ÖYLE?.

BU Bİ SOVYET ARACI. ÇABUK TÜYELİM SEYFİ TUZAĞA DÜŞTÜK!
CCCP
SURAYA BAKIN ALBAYIM! İLERDE Bİ AMERİKAN UZAY ARACI VAR.. BULA BULA GELİP, AMERİKALILARIN KUCAĞINA DÜŞTÜK...

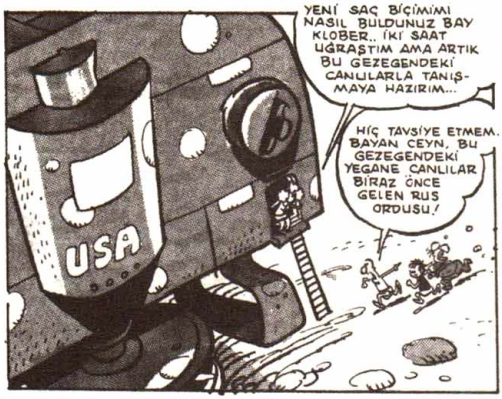
USA
YENİ SAÇ BİÇİMİMİ NASIL BULDUNUZ BAY KLOBER.. İKİ SAAT UĞRAŞTIM AMA ARTIK BU GEZEGENDEKİ CANLILARLA TANIŞMAYA HAZIRIM...
HİÇ TAVSİYE ETMEM. BAYAN CEYN, BU GEZEGENDEKİ YEGANE CANLILAR BİRAZ ÖNCE GELEN RUS ORDUSU!

NASA'YI ARIYORUM! NASA'YI ARIYORUM! EYVAH.. HİÇ BİR HABER ALAMIYORUM!
BİDE HABERLEŞME MODÜLÜNÜ DENESENE... BASINÇ AYAR SİSTEMİNE KONUŞUYORSUN.. ONDAN SENİ DUYMA OLASILIKLARI HİÇ YOK...

BİLİYORUZ LAN UKALA HERİF.. ÖNCE Bİ BASINCI AYARLIYALIM. DEDİM.. BU ARADA SEN DE BOŞ DURMA HABERLEŞME MODÜLÜNÜN BAŞINA GEÇ...

CIZZT.. BIZZ.. CIIZZT!
TAMAM BAĞLANTI SAĞLANDI!
CIZT.. PIZT.. BURASI NASA SİZİ DİNLİYORUZ...
ÇABUK BURAYA KARA, HAVA VE DENİZ BİRLİKLERİ GÖNDERMELERİNİ SÖYLE!

Başkan Reagan'a bağlanmışlardı.. Başkan çok bozuktu...
ÖZGÜRLÜK VE DEMOKRASİ ADINA KAHRAMANCA SAVAŞICAANIZA VE O RUSLARA GEREKEN DERSİ VERİCEENİZE İNANIYORUM ÇOCUKLAR...

MANYAK MISIN BE.! BİZ BURDA SADECE DÖRT KİŞİYİZ...ÜSTELİK BİRİ DE KADIN!
ŞEY.. ÖYLEYSE ÖZGÜRLÜK VE DEMOKRASİ ADINA FEDAKARCA CANINIZI VERİCEĞİNİZDEN EMİNİM...

YANDIK.. RUSLAR BİZİM NE KADAR GÜÇSÜZ OLDUĞUMUZU ANLARLARSA BİZİ HAP GİBİ YUTARLAR!
HEP SENİN YÜZÜNDEN!

Bu arada Rus cephesinde de durum farklı değildi...
MOKU YEDİK. AMERİKALILAR İLK HÜCUMDA BİZİ ÇİKLET GİBİ ÇİĞNER
HEP SİZİN YÜZÜNÜZDEN!
СССР ЧЕМПИОН

STERO SEYFİ

SERİNKANLI DÜŞÜNELİM.. RUSLAR SALDIRIRSA.. KARŞI KOYMAK İÇİN ELİMİZDE SİLAH VAR MI?
NE GEZER..AMA AKLIMA BİŞEY GELDİ...
ACABA RUSLAR BİZİ ELE GEÇİRİRLERSE TECAVÜZ EDERLER Mİ?

EVET BLÖF YAPICAZ.. RUSLARI KALABALIK VE GÜÇLÜ SİLAHLARA SAHİP OLDUĞUMUZA İNANDIRABİLİRSEK.. BİZE SALDIRMAYA CESARET EDEMEZLER...
İYİ, AMA NASIL?
ÇOK BASİT!

ŞİMDİ DURMAYIN.. ETRAFTA NE KADAR BORU.. ÇELİK LEVHA, TAHTA, MUKAVVA BOYA MOYA NE BULURSANIZ BURAYA GETİRİN... MARŞ!..
USA

DEYMESİN YAĞLI BOYA!

GIIRÇ

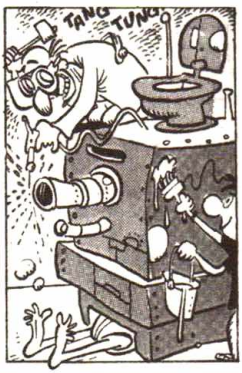
TANG
TUNG

Bu arada Rusların uzay aracında...
FIUVIT
AMAN ALLAH ŞURAYA BAK!
NOOLDU TEĞMEN AMERİKALILAR SALDIRIYA MI GEÇTİ?.

ŞEY, BİLMİYORUM ALBAYIM, BİRİ DIŞARI ÇIKIYOR..İNŞALLAH BİZE SALDIRIR...

AMA AMERİKALI'NIN NİYETİNİ HENÜZ KESTİREMEMİŞTİM ALBAYIM... İZİN VERİRSENİZ, BİRAZ DAHA İNCELEMEM GEREKİYOR..
GERİ DUR!. BEN İNCELERİM...

RUSLARIN BİZİ GÖZLEDİĞİNDEN EMİNİM... GÖRDÜKLERİ MANZARA KARŞISINDA FELEKLERİ ŞAŞMIŞTIR.
USA
BİZİM KORKUNÇ SİLAHI ORTAYA ÇIKARMANIN TAM SIRASI!
ŞOK GEÇİRECEK ZAVALLILAR. BUNA PSİKOLOJİK SAVAŞ DERLER...

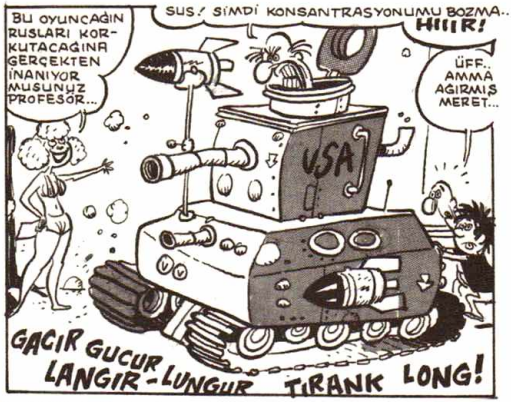
BU OYUNCAĞIN RUSLARI KORKUTACAĞINA GERÇEKTEN İNANIYOR MUSUNUZ PROFESÖR...
SUS! ŞİMDİ KONSANTRASYONUMU BOZMA.. HIIIR!
ÜFF.. AMMA AĞIRMIŞ MERET...
USA
GAGIR GUGUR LANGIR-LUNGUR TIRANK LONG!

VAV CANINA! BEN DE BUNDAN KORKUYORDUM İŞTE!.
NOOLDU ALBAYIM... YOKSA KIZ MAYOSUNUN ÜSTÜNÜ MÜ ÇIKARDI!..

HAYIR SERSEM! AMERİKALILAR GERÇEK YÜZLERİNİ GÖSTERDİ!...

ELLERİNDE MÜTHİŞ SİLAHLAR VAR ÜSTELİK DE ÇOK KALABALIKLAR... SAKSIYI ÇALIŞTIRMAZSAK HALİMİZ KÖTÜ...

TAMAM BİR YOL VAR GALİBA.. EVET BU AMERİKALILARIN KAFASI PEK ÇALIŞMAZ.. BİZİM ÇOK GÜÇLÜ OLDUĞUMUZA İNANIRLARSA SALDIRMAYA CESARET EDEMEZLER...
İYİ DE NAPICAZ?..
CCCP

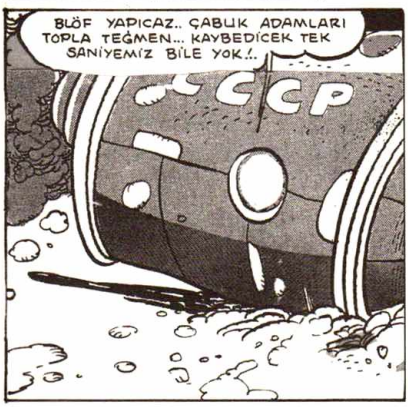
BLÖF YAPICAZ.. ÇABUK ADAMLARI TOPLA TEĞMEN... KAYBEDİCEK TEK SANİYEMİZ BİLE YOK!..
CCCP

BU MUKAVVA ASKERLERDEN İKİ YÜZ TANE YAPIP, ÇEVREYE YERLEŞTİRDİK. UZAKTAN GERÇEK GİBİ GÖRÜNECEKLER...
USA
USA

STERO SEYFİ

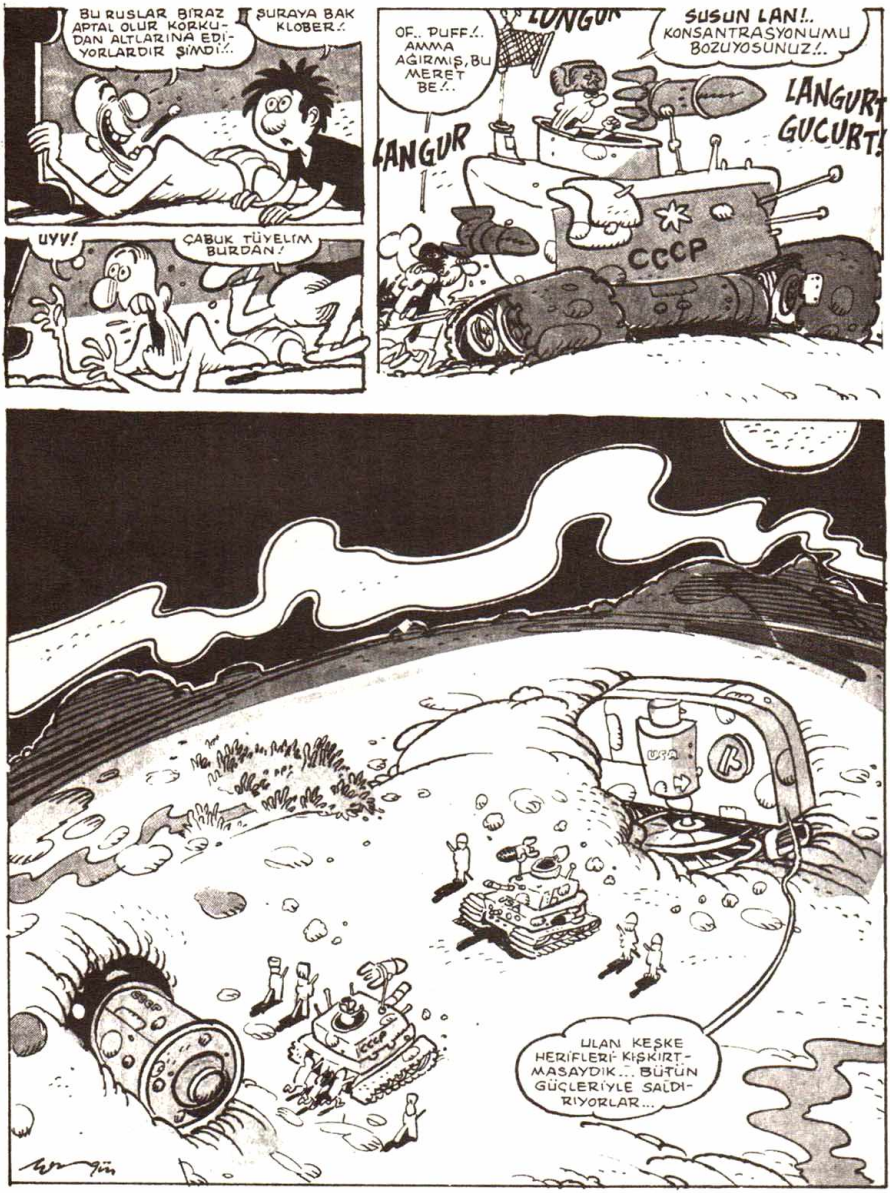
BU RUSLAR BİRAZ APTAL OLUR KORKUDAN ALTLARINA EDİYORLARDIR ŞİMDİ!..
ŞURAYA BAK KLOBER!
UYY!
ÇABUK TÜYELİM BURDAN!
OF.. PUFF!.. AMMA AĞIRMIŞ, BU MERET BE!..
LUNGUR
LANGUR
SUSUN LAN!.. KONSANTRASYONUMU BOZUYOSUNUZ!..
LANGURT GUCURT!
CCCP
ULAN KEŞKE HERİFLERİ KIŞKIRTMASAYDIK... BÜTÜN GÜÇLERİYLE SALDIRIYORLAR...

YANDIM ALLAH!.. HERİFLER TUHAF BİR ARAÇLA ÜSTÜMÜZE GELİYOR..
OH.. ÇOK HEYECANLIYIM.. İLK DEFA BİR SAVAŞ RÖPORTAJI YAPICAM!..
BUYUR BAKALIM HACIVAT! RUSLAR BLOFÜNÜ GÖRDÜ. ÜSTÜNE ÜSTLÜK BİDE REST ÇEKTİLER!

MOK YOLUNA NİYAZİ OLMAK İSTEN DİİL BE!.. ÇABUK BEYAZ BİR KUMAŞ PARÇASI VERİN, TESLİM OLUYORUZ!..
CAART!

NAAPTIĞINIZI SANIYORSUNUZ BAY KLOBER! SİZİN GİBİ BİR CENTİLMENE HİÇ YAKIŞTIRAMADIM!..
ŞEY.. BEN GAK... GUUGUK...

ŞİMDİ DIŞARI ÇIKIP, BEYAZ BAYRAĞI RUSLARA SALLIYCAZ!..
ÇOK TEHLİKELİ YAHU... YA ANİDEN ATEŞ AÇARLARSA!..

KORKMA ŞEYFİCİM.. SANA HİÇ BİR ŞEY OLMIYACAK. SÖZ VERİYORUM...
BA.. BANA MI?

BEN YARDIM EDERDİM AMA KARIMI VE İKİ ÇOCUĞUMU DÜŞÜNMEK ZORUNDAYIM!..
ATMASANA SEN EVLİ DİİLSİN Kİ!..

DOĞRUSU BU YAPTIĞIN ÇOK AYIP ŞEYFİ CİM.. KÜÇÜK MASUM BİR YALANIMI YAKALADIN.. HEMEN YÜZÜME VURUYORSUN. RESMEN KALBİMİ KIRDIN!..
TARTIŞACAK ZAMANIMIZ YOK
DANGER

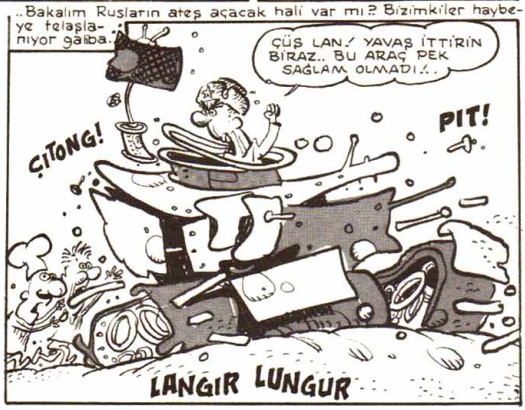
..Bakalım Rusların ateş açacak hali var mı? Bizimkiler haybeye telaşlanıyor galiba..
ÇÜŞ LAN! YAVAŞ İTTİRİN BİRAZ.. BU ARAÇ PEK SAĞLAM OLMADI!..
ÇITONG!
PIT!
LANGIR LUNGUR

STERO SEYFİ

HAH İŞTE! BEĞENDİNİZ Mİ YAPTIĞINIZI.. BİZİM UZAY ARACI DUMAN OLDU...
EYVAH! NAAPICAZ ŞİMDİ.. SİLAHSIZ KALDIK!
ENAYİ O ZATEN UYDURUK Bİ MAKETTİ!
NİYE ONU İTTİRMEK İÇİN MIÇIMIZI YIRTTIK ÖYLEYSE!
OĞLUM SENDE EKSİK OLAN NE BİLİYO MUSUN..İŞTE BU!
KOMİK BAŞKAN MI?
KESİN LAN! AMERİKALILAR BİZİ GÖRMÜŞTÜR. FOYAMIZ MEYDANA ÇIKTI!..
FAKAT TESLİM OLMIYCAZ!.. KANIMIZIN SON DAMLASINA KADAR DÖVÜŞÜCEZ.
SEY BUNU BİRAZ TARTIŞSAK..!
BU KARAR BİRAZ SERT DİLLİ Mİ?
KESKİN SİRKE KÜPÜNE ZARAR VERİR DEMİŞLER...
HEV!
Kısa bir tartışmadan sonra...
YUH KORKAK HERİFLER! KABAHAT SİZE SÖZ HAKKI TANIYANDA...
Aynı anda bizimkiler uzay aracından çıkmış..Teslim olmaya geliyorlar...
SURAYA BAKIN RUSLAR GELİYOR!
Ve iki ordu Kelektika gezegeninin yüzeyinde gaddar bi vaziyette faça façaya geldiler...

İlk uyanan Klober oldu...

Ama geç kalmıştı...

Bi'anda ortalık karıştı..Ve Kelektika meydan muharebesinin ilk raundu tüm haşmetiyle başladı...

Aşağıda savaş tüm şiddetiyle devam ederken Amerikalıların gönderdiği minik haberleşme uydusu Halenger, senliği en ince detayına kadar tespit edip, dünyaya iletiyordu...

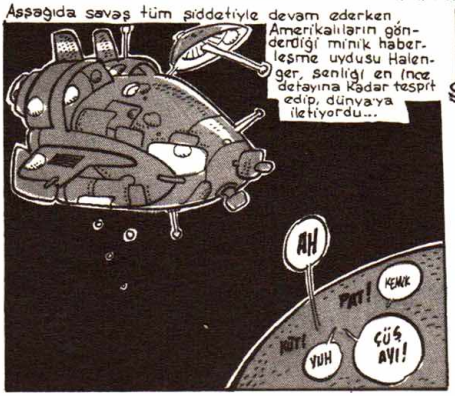

STERO SEYFİ

VAY ADİLER! BİZİMKİLERİ GÜÇSÜZ BULUP, ÜZERLERİNE FENA ÇULLANMIŞLAR!.. ÇABUK ALTINCI FİLOYU LİBYA'DAN ÇAARIP, RUSYA'YA SALDIRTIN!.
YOĞURT MU DEDİNİZ?!
NASA
SPACE PHOTO
BİZ RUSYA'YI BOMBALARSAK, BAKARSINIZ ONLAR DA BİZİ BOMBALAMAYA FİLAN KALKAR... NEME LAZIM... AMA ÇOK İSTİYOSANIZ NİKARAGUA'YI FİLAN BOMBALIYALIM. HATRINIZ İÇİN!
NEDİR BU RUSLARDAN ÇEKTİĞİMİZ BE! AĞIZ TADIYLA KENDİLERİNİ BOMBALATMIYO BİLE KOMONİS HERİFLER NOOLUCAK!..
AM
OP
BİRLEŞMİŞ MİLLETLERİ TOPLANTIYA ÇAARIN... BASIN DANIŞMANIMADA SÖYLE, HALKI GALEYANA GETİRECEK ZEHİR ZEMBEREK BİR KONUŞMA HAZIRLASIN!
Aynı anda kremlin'de...
SAYIN GORBAÇOV CIA'DAKİ CASUSLARIMIZIN GÖNDERDİĞİ BİLGİYE GÖRE AMERİKALILAR KELEKTİKA'DAKİ ADAMLARIMIZA SALDIRMIŞLAR!.
LAN MİLLETE VOTKAYI YASAK ETTİM. BU REGAN YÜZÜNDEN KENDİM ALKOLİK OLUCAM BE!.
VODKA
DERHAL BİRLEŞMİŞ MİLLETLER TEŞKİLATINI TOPLANTIYA ÇAĞIRIN... AMERİKAN ELÇİSİNİ DE GETİRİN BURAYA!. AMERİKAN EMPARYALİZMİNİ KINAYAN BİR NOTA VERELİM TAŞ ARABASINA!.
ŞEY.. HEMEN ŞİMDİ Mİ SAYIN GORBAÇOV?
EVET HEMEN ŞİMDİ...
AMA BİRAZ AYIP OLMAZ MI?
NİYE AYIP OLUCAK MIŞ BE!
HABERİ ALINCA ACELEYLE YATAKTAN FIRLAYIP, GİYİNİRKEN PANTOLONUNUZU GİYMEYİ UNUTMUŞUNUZ DA.
AUVV... FIRT OKUYUCULARINA DA ÇOK AYIP OLDU VALLA!.

Bu arada Birleşmiş Milletler Teşkilatı da, Amerikan ve Rus delegelerinin çağrısıyla aklalacele toplanmış konuyu görüşüyor...

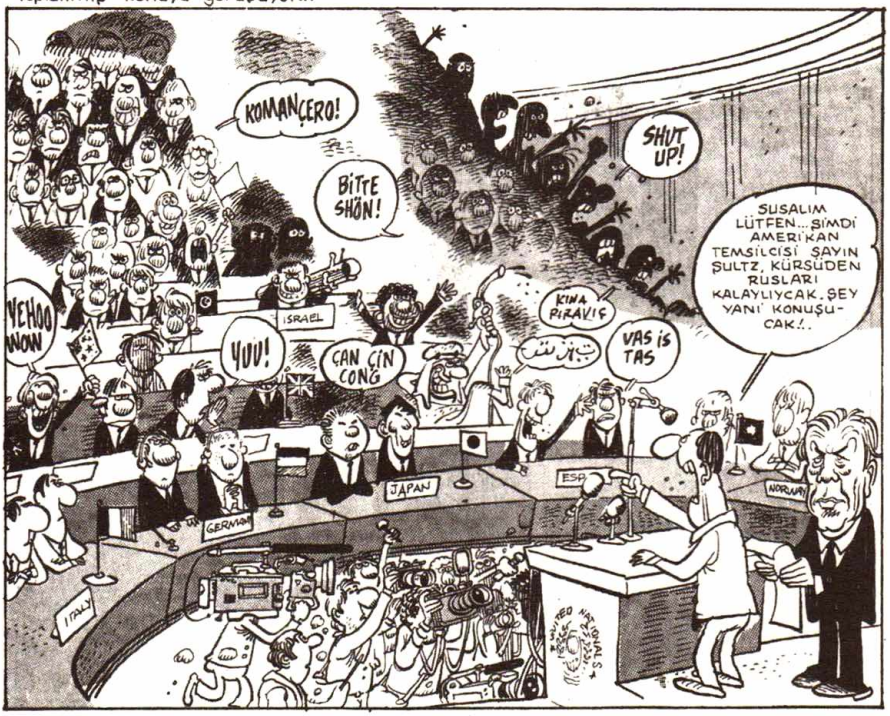

Heyecanlı ve hareketli bir oturumdan sonra...

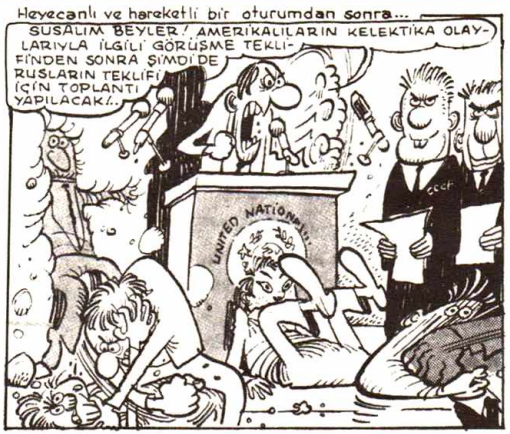

STERO SEYFİ

Birleşmiş Milletler teşkilatında diplomatlar barış için cansiperane birbirlerini gırtlaklarken dünyanın bütün başkentleri gösteri ve yürüyüşlerle çalkalanmaktaydı... kelektikada ise büyük bir sessizlik hakimdi.
OF!
AH!
OF!
AMAN
CCCP
USA
HE..HE... RUSLARA İYİ BİR DERS VERDİK... GENÇLİĞİMİ HATIRLADIM VALLA...
AY SAÇIM BOZULMUŞ İMDAAT!
EYVAH!.. RUSLAR TEKRAR HÜCUMA GEÇTİLER GALİBA. GAFİL AVLANDIK!..
GÜM GÜM
ŞEY AFEDERSİNİZ. SİZDE FAZLA TENTÜRDİYOT VAR MI?. ALBAYIN KAFASI FENA DELİNMİŞ...
USA
ONUNKİ DELİK TE BİZİMKİ METELİK MİLAN!.. TAŞI ÖNCE O, BENİM BAŞIMA YAPIŞTIRDI.. SİZİN ALBAYA DİİL TENTÜRDİYOT VERMEK, TRAŞ LOSYONUMU BİLE KOKLATMAM... YAYLANIN HADİ!..
KLOBER, UZATMA ARTIK. OLAN OLDU BİTEN BİTTİ...
BEN İLK YARDIMDAN BİRAZ ANLARIM.. BEKLEYİN ÇANTAMI HAZIRLIYIM GENERAL.
ŞEY.. BE.. BEN TEĞMENİM, BAYAN.
OHH... NE KADAR GENERALE BENZİYORSUNUZ.

BEN HAZIRIM TEĞMEN.. GİDEBİLİRİZ...
EE.. TA.. TABİİ BUYRUN BAYAN...
BEN DE GELİYİM...

DUR SEYFİ MANYAK MISIN?! BUNLAR KOMİNİST! SİZİ KITIR KITIR KESERLER.
UFAK AT.. CİVCİVLER DE YESİN. O SENİN DEDİĞİN SAYIN BAŞKANINIZ REGAN'IN MASALLARINDA OLUR ANCAK...

PEKİ BUNA NE BUYURULUR.. BU DELİĞİ DE BAŞKAN REGAN, AÇMADI YA TEPEME!
SENİN Kİ DELİK DE ALBAYIN KAFASINDAKİ METELİK Mİ? ÖNCE SEN YERLEŞTİRDİN TAŞI HERİFİN KAFASINA..

PEKİ MADEM ISRAR EDİYORSUN ŞİRKETTEKİ HİSSENİ VE BÜTÜN MAL VARLIĞINI BANA BIRAKTIĞINI BELİRTEN BU KAĞIDI İMZALA DA ÖYLE GİT BARI...

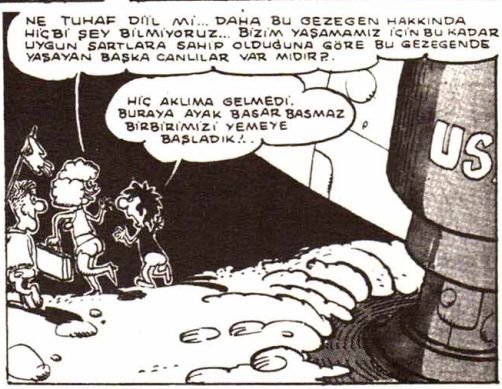
NE TUHAF DİL Mİ... DAHA BU GEZEGEN HAKKINDA HİÇBİR ŞEY BİLMİYORUZ... BİZİM YAŞAMAMIZ İÇİN BU KADAR UYGUN ŞARTLARA SAHİP OLDUĞUNA GÖRE BU GEZEGENDE YAŞAYAN BAŞKA CANLILAR VAR MIDIR?.
HİÇ AKLIMA GELMEDİ. BURAYA AYAK BASAR BASMAZ BİRBİRİMİZİ YEMEYE BAŞLADIK!..
US

BU BENİM ORTAĞIM SEYFİ İYİ HOŞ ÇOCUKTUR.. LAKİN APTALDIR... BİLE BİLE KENDİNİ TEHLİKEYE ATIYOR...
CASUS OLMADIĞI NE MALUM?. ORTAĞIN OLDUĞUNA GÖRE ONDAN HER MELANET BEKLENİR. KÖRLE YATAN, ŞAŞI KALKAR DEMİŞLER!

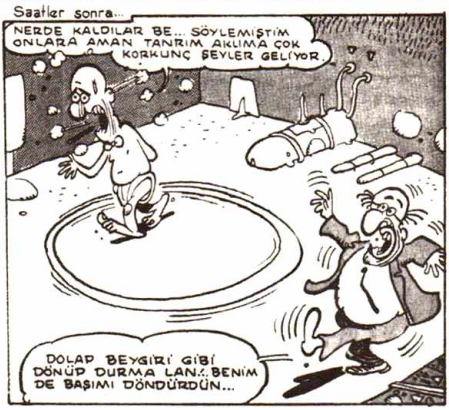
Saatler sonra...
NERDE KALDILAR BE... SÖYLEMİŞTİM ONLARA AMAN TANRIM AKLIMA ÇOK KORKUNÇ ŞEYLER GELİYOR.
DOLAP BEYGİRİ GİBİ DÖNÜP DURMA LAN!. BENİM DE BAŞIMI DÖNDÜRDÜN...

STERO SEYFİ

HEİYT ULANŞF BİEEY...
Hİİ!.. SEYFİİ NAAPTILAR SANA?..
HİAFŞRT TISSS HIMIBILIBB
!
HIC!
HIK!
BLÖHHH!
BAAAM!
ONA İŞKENCE Mİ YAPMIŞLAR PROFESÖR.. ÇOK KÖTÜ GÖRÜNÜYOR... YA BAYAN CEYN NERDE, ONA NAAPTILAR?..
HÜBÜLÜJ
NE İŞKENCESİ BE.. BU HERİF KÖRKÜTÜK SARHOŞ!
HIP HIP HIYO
HICK
HICK
AY ÇOK TATLI İNSANLAR.. BİZE VOTKA İKRAM ETTİLER.. AHÇI İGOR, BALALAYKA ÇALDI... ALBAY KAZASKA YAPTI.. ÇOK EGLENDİK ÇOK!..
IMPOSIBIL!..
SEYFİ DE ONLARA UZUN HAVA SÖYLEDİ BAYILDILAR.. YARINDA BİZ ONLARI DAVET ETTİK...
USA
İYİ VALLA.. BU NE MUHABBET LAN... RUSLARLA SAVAŞ HALİNDE OLDUĞUMUZU NE ÇABUK UNUTTUNUZ!

Bu arada Dünya'da işler iyice kızışmıştı...Ruslar Moskova'da Amerika'ya ateş püskürürken...

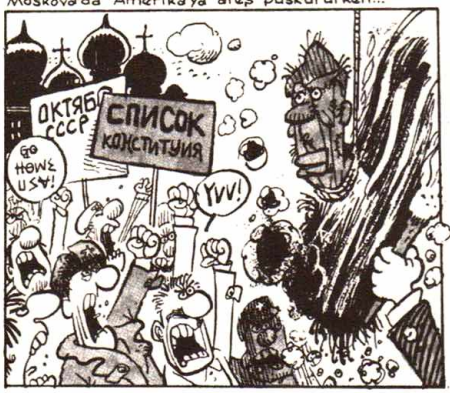

Reganda televizyonda zehir zemberek bir konuşmayla Ruslara veriş veriştiriyordu...

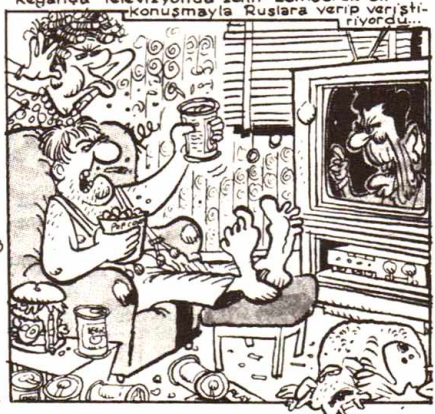

Nükleer savaş tehlikesi büyük panik yaratmıştı... Doğu batı arasında diplomasi heyetleri arabulmak için deli danalar gibi koşturmaktaydı...

Bu büyük gerilim Kelektika'ya da yansımakta gecikmedi bilakis...

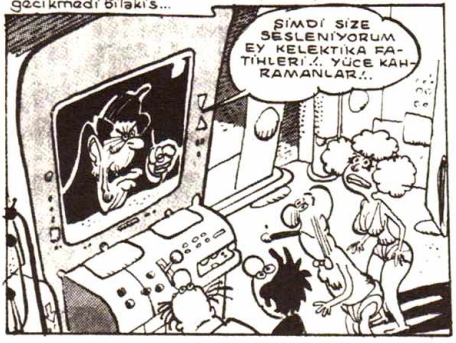

KELEKTİKA GEZEGENİNE İLK SİZ AYAK BASTIĞINIZA GÖRE KELEKTİKA ARTIK AMERİKAN TOPRAĞIDIR!.. TOPRAKLARIMIZA SALDIRAN RUSLARI ORDAN ATMAK SİZİN EN ŞEREFLİ GÖREVİNİZ. YAKIN!.. YIKIN DAĞITIN ORTALIĞI ASLANLARIM BENİM!..

STERO SEYFİ

..ŞİMDİLİK SİZE TAKVİYE GÖNDEREBİLECEK TEKNOLOJİYE SAHİP DİİLİZ.. ÇÜNKÜ UZAY ARACINI GERÇEKLEŞTİREN PROFESÖR MANTİN, NE YAZIK Kİ ORADA BULUNUYOR.. GENE DE SİZ RUSLARI HAKLAYACAK GÜÇTESİNİZ... SİZE GÜVENİYORUZ.. MAHVEDİN PARALAYIN ONLARI..GEREKİRSE,HER ŞEYİ HAVAYA UÇURUN!..
UYANIĞA BAK! ORDAN ZART ZURT ETMESİ KOLAY.. DELİNEN ONUN KELLESİ DİİL NASIL OLSA..
İYİ DE RUSLAR İÇİN HAZIRLADIĞIM PASTA NOOLUCAKS
BENCE BAŞKAN HAKLI... RUSLARI GENE DÖVELİM. HIHAYTLAN!
SELAM YOLDAŞLAR!

HADİ BUYRUN CENAZE NAMAZINA! RUSLAR BİZE İADEİ ZİYARETE GELDİLER.

PANİĞE KAPILMAYIN AMA RUSLAR TAM ARKANIZDA.. HADİ HESABINI GÖRÜN BUNLARIN..
EE...BİZE Bİ HOŞGELDİN BİLE DEMİYCEK MİSİNİZ? DOSTLUĞUMUZU KUTLAMAK İÇİN BİZİ SİZ DAVET ETMİŞTİNİZ YA..
DEMİŞTİM SİZE, BU AMERİKALILARIN DOSTLUĞUNA GÜVEN OLMAZ.

TAM DA ZAMANINDA GELDİLER BE.. BAŞKAN BİZİ BUNLARLA BU VAZİYETTE GÖRÜRSE VATANA İHANETTEN VE DE CASUSLUKTAN GARANTİ ASAR!

HEMEN MORALİNİ BOZMA/..BELKİ DE İNSAFA GELİP, SADECE KAZIDA OTURTMAKLA YETİNİR..
YOK CANIM..BİLMEZ MİSİNİZ, BU AMERİKALILARIN TUHAF BİR MİZAH ANLAYIŞI VARDIR.. SANIRIM BİZE ŞAKA YAPIYORLAR...
TABİİ YA.. BEN İKİ TANE SOĞUK AMERİKAN FIKRASI DUYMUŞTUM..
ÜSTELİK EL SAKASINI DA ÇOK SEVER KÖPEKOĞLARI...

MADEM BURDA MİSAFİRİZ BİZ DE ONLARIN ADETLERİNE UYMALIYIZ!
NAABERS'N LAN SEYFİ KOCUM BENİM!
KÜT!
AH
OF!
OFF!
VAY ANASINI BU ÇOK İYİ BE, BELKİ YIRTARIZ!

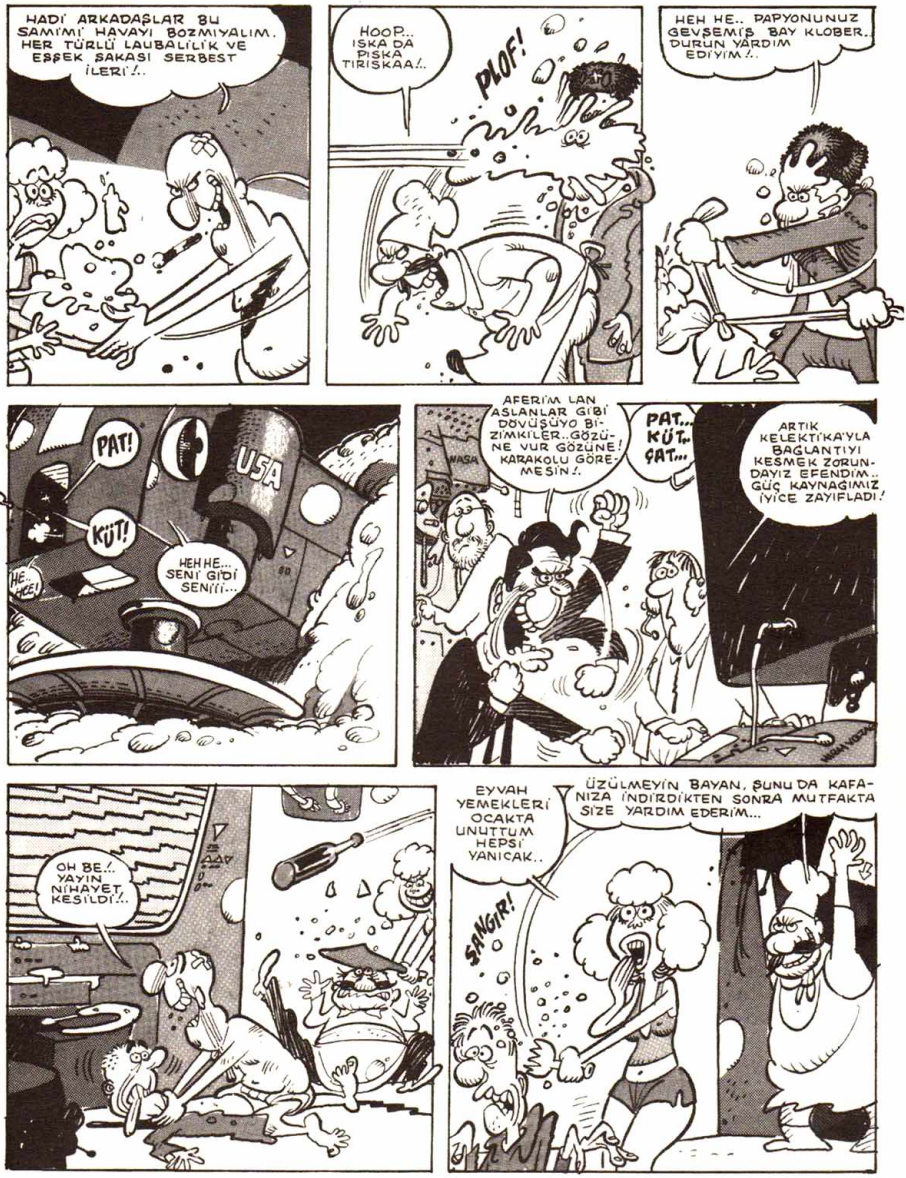
HADİ ARKADAŞLAR BU SAMİMİ HAVAYI BOZMIYALIM. HER TÜRLÜ LAUBALİLİK VE EŞŞEK SAKASI SERBEST İLERİ!..
HOOP.. IŞKA DA PIŞKA TIRIŞKAA!..
PLOF!
HEH HE.. PAPYONUNUZ GEVŞEMİŞ BAY KLOBER. DURUN YARDIM EDİYİM!..
PAT!
KÜT!
HEHHE... SENİ GİDİ SENİİİ...
AFERİM LAN ASLANLAR GİBİ DÖVÜŞÜYO BİZİMKİLER..GÖZÜNE VUR GÖZÜNE! KARAKOLU GÖREMESİN!..
PAT.. KÜT.. ÇAT...
ARTIK KELEKTİKA'YLA BAĞLANTIYI KESMEK ZORUNDAYIZ EFENDİM.. GÜÇ KAYNAĞIMIZ İYİCE ZAYIFLADI!
OH BE.. YAYIN NİHAYET KESİLDİ!..
EYVAH YEMEKLERİ OCAKTA UNUTTUM HEPSİ YANICAK..
ŞANGIR!
ÜZÜLMEYİN BAYAN, ŞUNU DA KAFANIZA İNDİRDİKTEN SONRA MUTFAKTA SİZE YARDIM EDERİM...

STERO SEYFİ

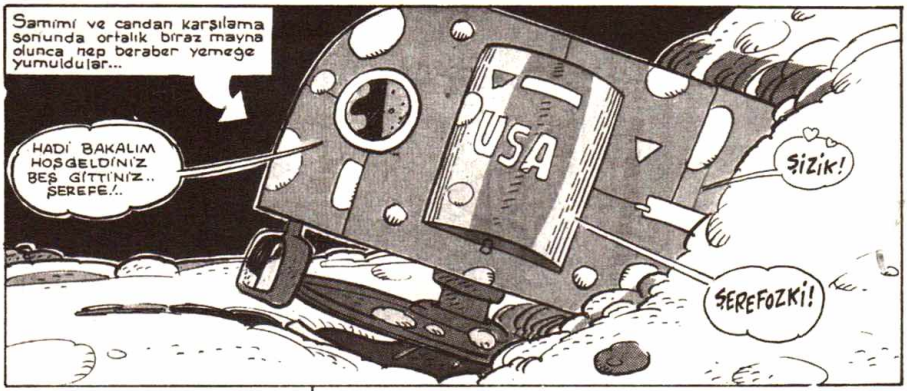
Samimi ve candan karşılama sonunda ortalık biraz mayna olunca nap beraber yemeğe yumuldular...
HADİ BAKALIM HOŞGELDİNİZ BEŞ GİTTİNİZ.. ŞEREFE!..
USA
Şizik!
ŞEREFOZKİ!

Yemekle beraber sıkı bir muhabbet başladı... (aşşağıya dikiz.)
ŞEY.. SİZE SADECE CEYN DİYEBİLİR MİYİM, BAYAN CEYN...
OH.. AMA NASIL OLUR BİLMEM Kİ.. DAHA YENİ TANIŞTIK CANİKOM...
ÇİN

BİZİM ZAMANIMIZ BAŞKAYDI MİRİM. ERKEK HÖT DEDİ MİYDİ, KARILARIN ÖDÜ MOKUNA KARIŞIRDI..
HAKLISINIZ MUHTEREM ŞİMDİKİ GENÇLERİN HEPSİ YAVŞAK!
ÇİN!

SEN BİR MUTFAK DEHAŞIŞIN İGOR. DÜNYAYA DÖNÜNCE SENLE BİR RUS RESTORANLARI ZİNCİRİ KURALIM ACAİP PARA KIRARIZ.
TEVECCÜHÜNÜZ BAY KLÖBER..
ÇİN!

DEMEK SİZ O MEŞHUR ŞARKICI VE FİLM YILDIZI SEYFİSİNİZ HA? İNANAMIYORUM BEN SİZİ UZUN BOYLU YAKIŞIKLI, ADAM GİBİ BİRİ SANIRDIM. BÖYLE TIPIL ARTİST OLUR MU BE? HA HA HA...
AĞZINI BOZMA LAN İNEK!..
HEVİ!

Dünyada ise kıyametler kopuyordu...
AMERİKA'NIN SALDIRGAN TAVRINI KINIYORUZ!.. SALDIRMAKTAN VAZGEÇMEZLERSE YAPICAMIZI BİLİRİZ...
KELEKTİKA'DA RUSLAR AĞIR KAYIPLAR VEREREK ÇEKİLMEK ZORUNDA KALDI...
PRESS

ARTIK YİYECEK..VE SU STOĞUMUZ BİTMEK ÜZERE... BURDA BÖYLE ELİ KOLU BAĞLI DİNEKLİYEMEYİZ.
HAKLISIN HELE BÖYLE İKİDE BİR RUSLARLA KARŞILIKLI BİRBİRİMİZE ZİYAFET ÇEKERSEK!

Ertesi sabah:
ÖHÖM... SANIRIM YANINIZA HAYATİ ÖNEMİ OLAN EŞYALARDAN BAŞKA EŞYA ALMAMANIZI SÖYLEMİŞTİM...

UMARIM BENİM MAKYAJ MALZEMELERİMİ YEDEK ELBİSELERİMİ, İNCİK BONCUĞUMU, SEYYAR KURUTMA MAKİNEMİ BİGUDİLERİMİ VE DİĞER AKSESUARLARIMI EKSTRADAN SAYMIYORSUNUZDUR!..
U.S.A
HAND BAG

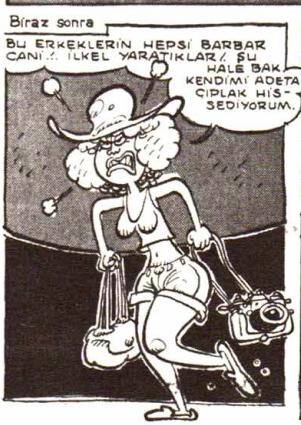
Biraz sonra
BU ERKEKLERİN HEPSİ BARBAR CANI!.. İLKEL YARATIKLAR!.. BU HALE BAK KENDİMİ ADETA ÇIPLAK HİSSEDİYORUM.

ŞİMDİLİK DÜNYADAN YARDIM ALMAMIZ BİR HAYAL. BURDA YAŞIYABİLMEMİZ İÇİN YİYECEK VE SU BULMAMIZ ŞART...
NE DERSİN.. BİŞEYLER BULABİLECEKMİYİZ ACABA?
LÜTFEN BAYAN CEYN BÖYLE KÜFÜR ETMEK GENÇ BİR BAYANA HİÇ YAKIŞMIYOR...

SU İLERDEKİ TEPELERE DOĞRU GİDELİM... BİTKİ ÖRTÜSÜ ORADA DAHA ZENGİN!..

STERO SEYFİ

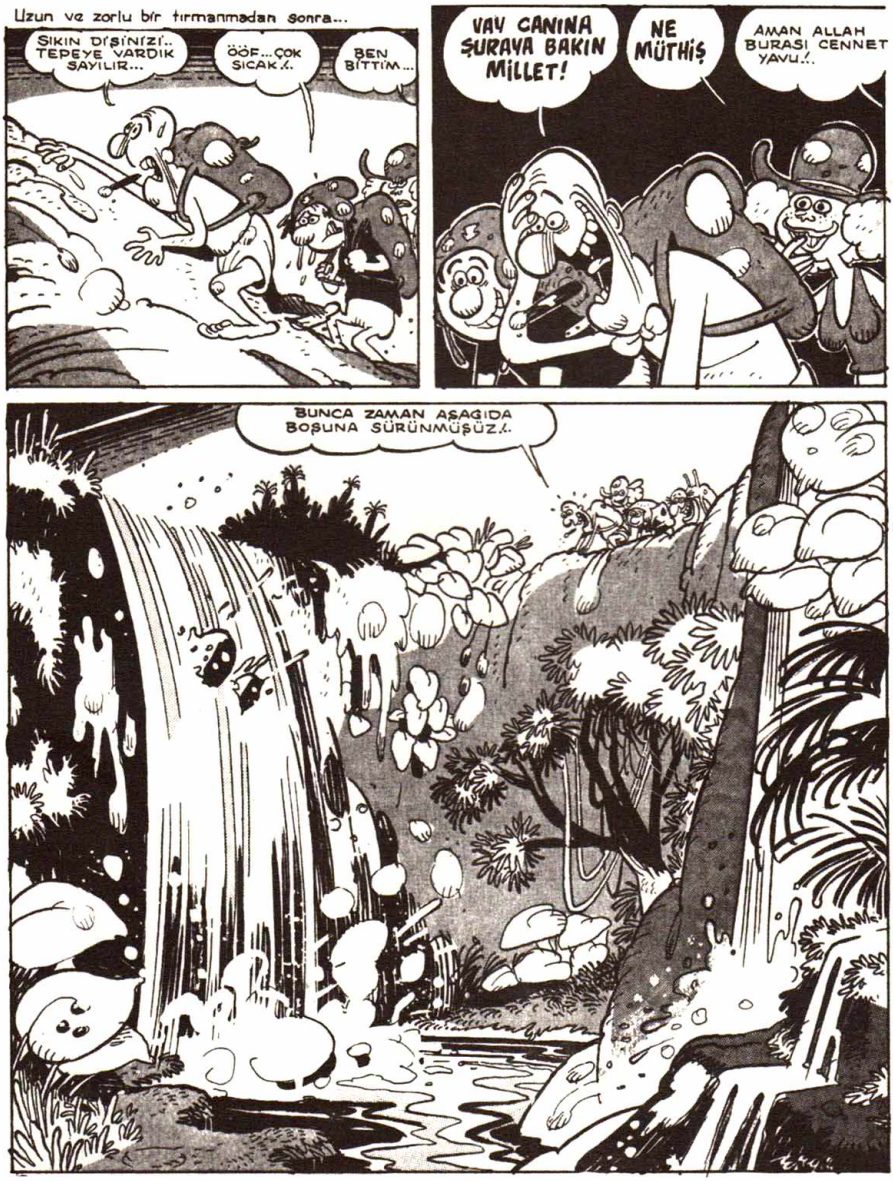
Uzun ve zorlu bir tırmanmadan sonra...
SIKIN DİŞİNİZİ.. TEPEYE VARDIK SAYILIR...
ÖÖF...ÇOK SICAK..
BEN BİTTİM...
VAY CANINA ŞURAYA BAKIN MİLLET!
NE MÜTHİŞ
AMAN ALLAH BURASI CENNET YAVU..
BUNCA ZAMAN AŞAĞIDA BOŞUNA SÜRÜNMÜŞÜZ..

STERO SEYFİ

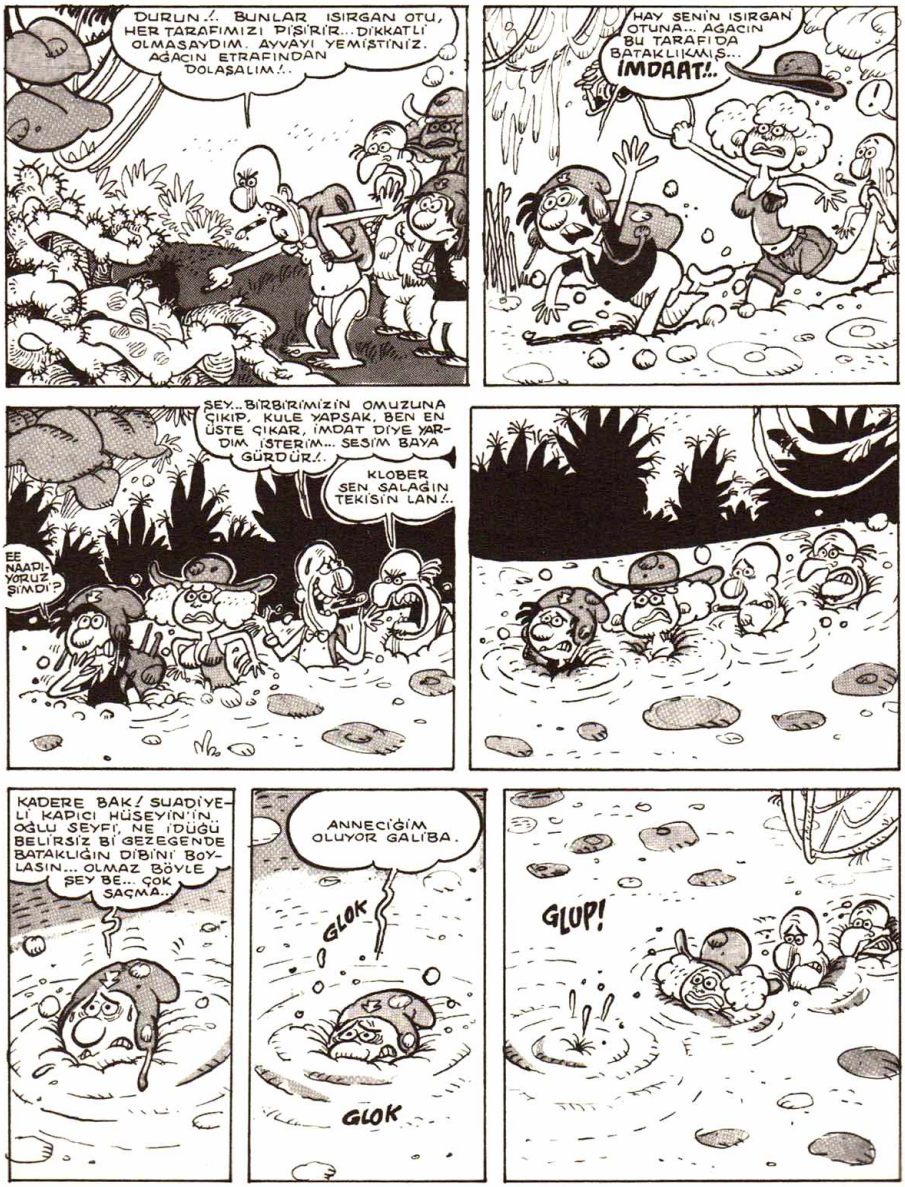
DURUN!.. BUNLAR ISIRGAN OTU, HER TARAFIMIZI PİŞİRİR.. DİKKATLİ OLMASAYDIM.. AYVAYI YEMİŞTİNİZ. AĞACIN ETRAFINDAN DOLAŞALIM!..
HAY SENİN ISIRGAN OTUNA... AĞACIN BU TARAFI DA BATAKLIKMIŞ... İMDAAT!..
SEY..BİRBİRİMİZİN OMUZUNA ÇIKIP, KULE YAPSAK, BEN EN ÜSTE ÇIKAR, İMDAT DİYE YARDIM İSTERİM... SESİM BAYA GÜRDÜR!..
KLOBER SEN SALAĞIN TEKİSİN LAN!..
EE NAAPIYORUZ ŞİMDİ?
KADERE BAK! SUADİYELİ KAPICI HÜSEYİN'İN OĞLU SEYFİ, NE İDÜĞÜ BELİRSİZ BİR GEZEGENDE BATAKLIĞIN DİBİNİ BOYLASIN... OLMAZ BÖYLE ŞEY BE... ÇOK SAÇMA..
ANNECİĞİM OLUYOR GALİBA.
GLOK
GLOK
GLUP!

STERO SEYFİ

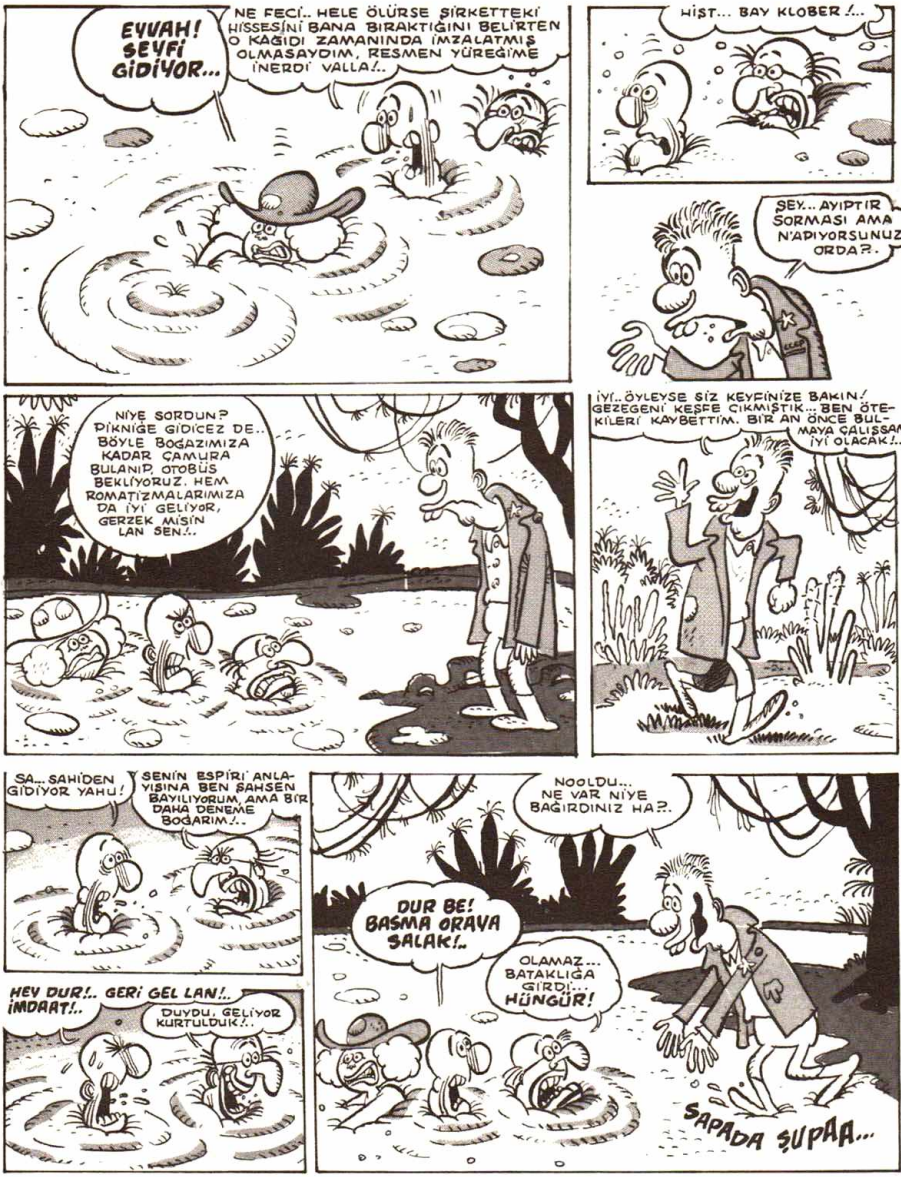
EYVAH! SEYFİ GİDİYOR...
NE FECİ.. HELE ÖLÜRSE ŞİRKETTEKİ HİSSESİNİ BANA BIRAKTIĞINI BELİRTEN O KAĞIDI ZAMANINDA İMZALATMIŞ OLMASAYDIM, RESMEN YÜREĞİME İNERDİ VALLA!..
HİST... BAY KLOBER!...
ŞEY... AYIPTIR SORMASI AMA N'APIYORSUNUZ ORDA?..
NİYE SORDUN? PİKNİĞE GİDİCEZ DE.. BÖYLE BOĞAZIMIZA KADAR ÇAMURA BULANIP, OTOBÜS BEKLİYORUZ. HEM ROMATİZMALARIMIZA DA İYİ GELİYOR, GERZEK MİSİN LAN SEN!..
İYİ.. ÖYLEYSE SİZ KEYFİNİZE BAKIN! GEZEGENİ KEŞFE ÇIKMIŞTIK... BEN ÖTEKİLERİ KAYBETTİM. BİR AN ÖNCE BULMAYA ÇALIŞSAM İYİ OLACAK!..
SA... SAHİDEN GİDİYOR YAHU!
SENİN ESPİRİ ANLAYIŞINA BEN ŞAHSEN BAYILIYORUM, AMA BİR DAHA DENEME BOĞARIM!..
HEY DUR!.. GERİ GEL LAN!.. İMDAAT!..
DUYDU, GELİYOR KURTULDUK!..
NOOLDU... NE VAR NİYE BAĞIRDINIZ HA?..
DUR BE! BASMA ORAYA ŞALAK!..
OLAMAZ... BATAKLIĞA GİRDİ... HÜNGÜR!
ŞAPADA ŞUPAA...

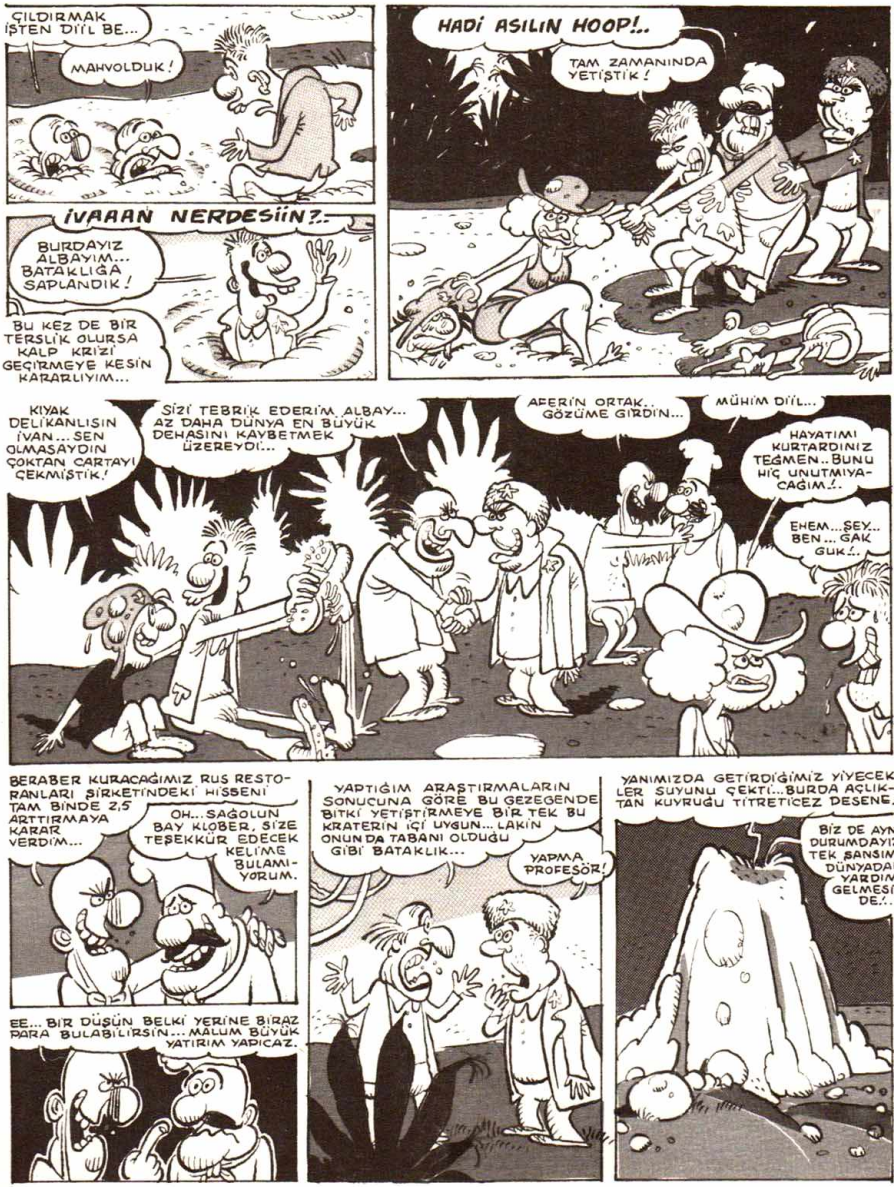
ÇILDIRMAK İŞTEN DİİL BE...
MAHVOLDUK!
İVAAAN NERDESİİN?..
BURDAYIZ ALBAYIM... BATAKLIĞA SAPLANDIK!
BU KEZ DE BİR TERSLİK OLURSA KALP KRİZİ GEÇİRMEYE KESİN KARARLIYIM...
HADİ ASILIN HOOP!..
TAM ZAMANINDA YETİŞTİK!
KIYAK DELİKANLISIN İVAN... SEN OLMASAYDIN ÇOKTAN CARTAYI ÇEKMİŞTİK!
SİZİ TEBRİK EDERİM ALBAY... AZ DAHA DÜNYA EN BÜYÜK DEHASINI KAYBETMEK ÜZEREYDİ...
AFERİN ORTAK.. GÖZÜME GİRDİN...
MÜHİM DİİL...
HAYATIMI KURTARDINIZ TEĞMEN.. BUNU HİÇ UNUTMIYACAĞIM.!..
EHEM... ŞEY.. BEN... GAK GUK.!..
BERABER KURACAĞIMIZ RUS RESTORANLARI ŞİRKETİNDEKİ HİSSENİ TAM BİNDE 2,5 ARTTIRMAYA KARAR VERDİM...
OH... SAĞOLUN BAY KLÖBER, SİZE TEŞEKKÜR EDECEK KELİME BULAMIYORUM.
EE... BİR DÜŞÜN BELKİ YERİNE BİRAZ PARA BULABİLİRSİN... MALUM BÜYÜK YATIRIM YAPICAZ.
YAPTIĞIM ARAŞTIRMALARIN SONUCUNA GÖRE BU GEZEGENDE BİTKİ YETİŞTİRMEYE BİR TEK BU KRATERİN İÇİ UYGUN... LAKİN ONUNDA TABANI OLDUĞU GİBİ BATAKLIK...
YAPMA PROFESÖR!
YANIMIZDA GETİRDİĞİMİZ YİYECEKLER SUYUNU ÇEKTİ... BURDA AÇLIKTAN KUYRUĞU TİTRETİCEZ DESENE!
BİZ DE AYNI DURUMDAYIZ. TEK ŞANSIMIZ DÜNYADAN YARDIM GELMESİN DE...

STERO SEYFİ

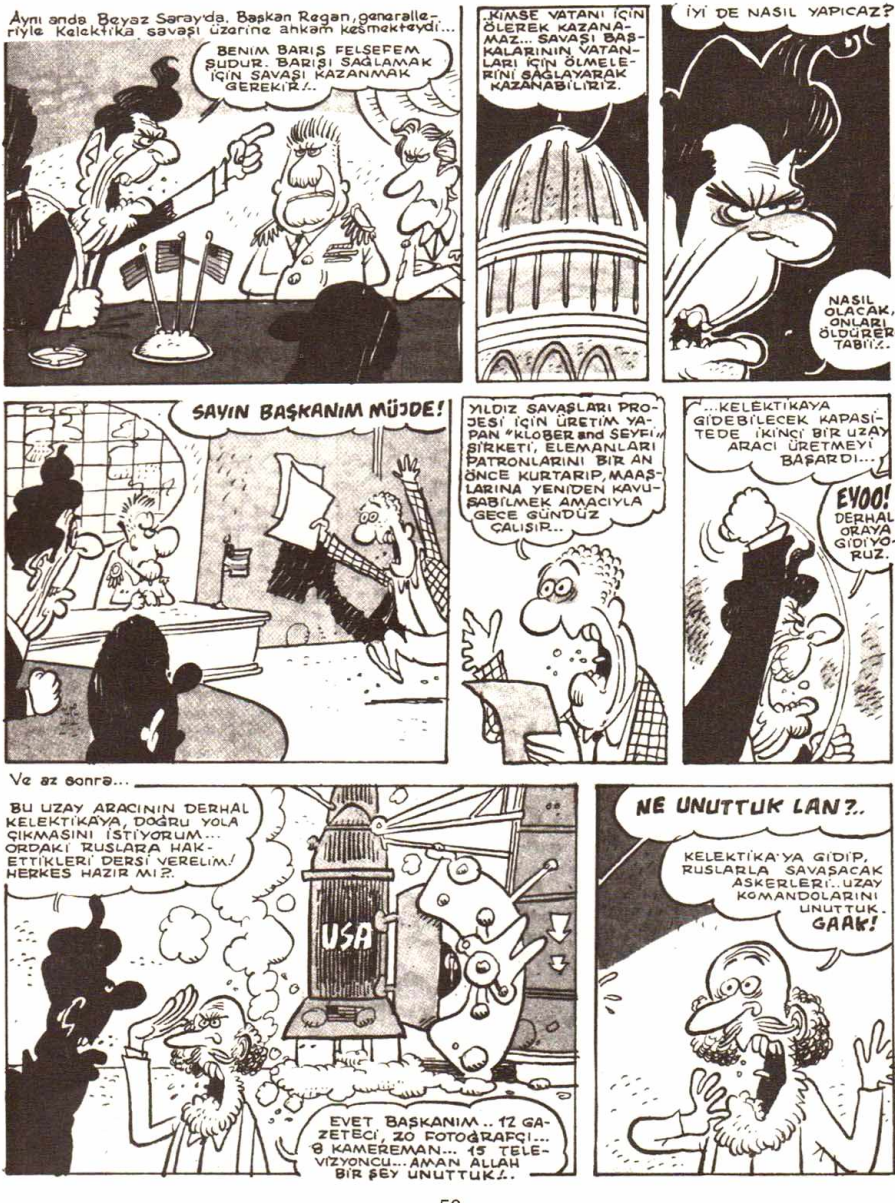
Aynı anda Beyaz Saray'da, Başkan Regan, generalleriyle Kelektika savaşı üzerine ahkam kesmekteydi...
BENİM BARIŞ FELSEFEM ŞUDUR. BARIŞI SAĞLAMAK İÇİN SAVAŞI KAZANMAK GEREKİR!..
KİMSE VATANI İÇİN ÖLEREK KAZANAMAZ... SAVAŞI BAŞKALARININ VATANLARI İÇİN ÖLMELERİNİ SAĞLAYARAK KAZANABİLİRİZ.
İYİ DE NASIL YAPICAZ?
NASIL OLACAK, ONLARI ÖLDÜREREK TABİİ!..
SAYIN BAŞKANIM MÜJDE!
YILDIZ SAVAŞLARI PROJESİ İÇİN ÜRETİM YAPAN "KLOBER and SEYFİ" ŞİRKETİ, ELEMANLARI PATRONLARINI BİR AN ÖNCE KURTARIP, MAAŞLARINA YENİDEN KAVUŞABİLMEK AMACIYLA GECE GÜNDÜZ ÇALIŞIP...
...KELEKTİKAYA GİDEBİLECEK KAPASİTEDE İKİNCİ BİR UZAY ARACI ÜRETMEYİ BAŞARDI...
EYOO! DERHAL ORAYA GİDİYORUZ.
Ve az sonra...
BU UZAY ARACININ DERHAL KELEKTİKAYA, DOĞRU YOLA ÇIKMASINI İSTİYORUM... ORDAKİ RUSLARA HAKETTİKLERİ DERSİ VERELİM! HERKES HAZIR MI?..
USA
EVET BAŞKANIM.. 12 GAZETECİ, 20 FOTOĞRAFÇI... 8 KAMERAMAN... 15 TELEVİZYONCU... AMAN ALLAH BİR ŞEY UNUTTUK!..
NE UNUTTUK LAN?..
KELEKTİKA'YA GİDİP, RUSLARLA SAVAŞACAK ASKERLERİ.. UZAY KOMANDOLARINI UNUTTUK. GAAK!

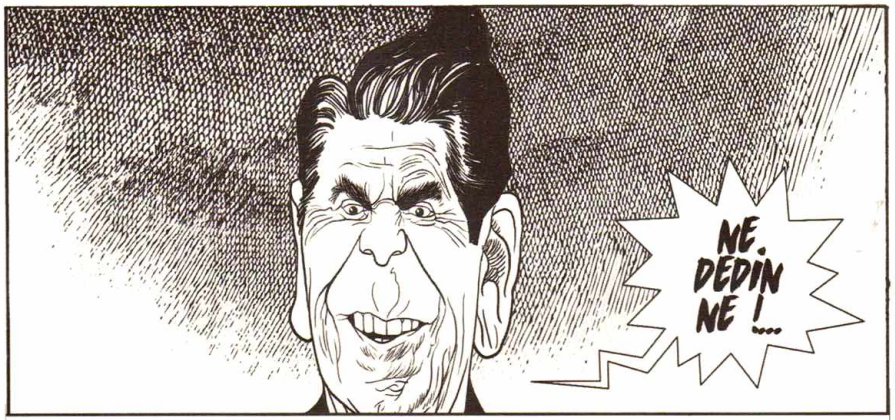

Başkan Reagan'ın emri en kısa yoldan yerine getirildi...

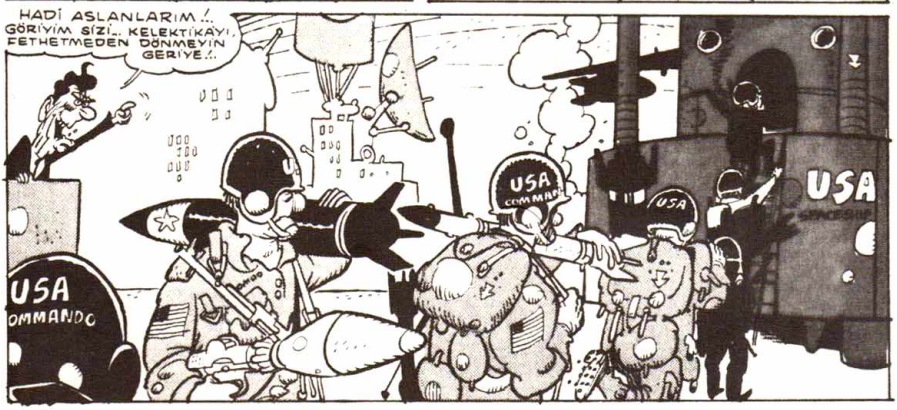

STERO SEYFİ

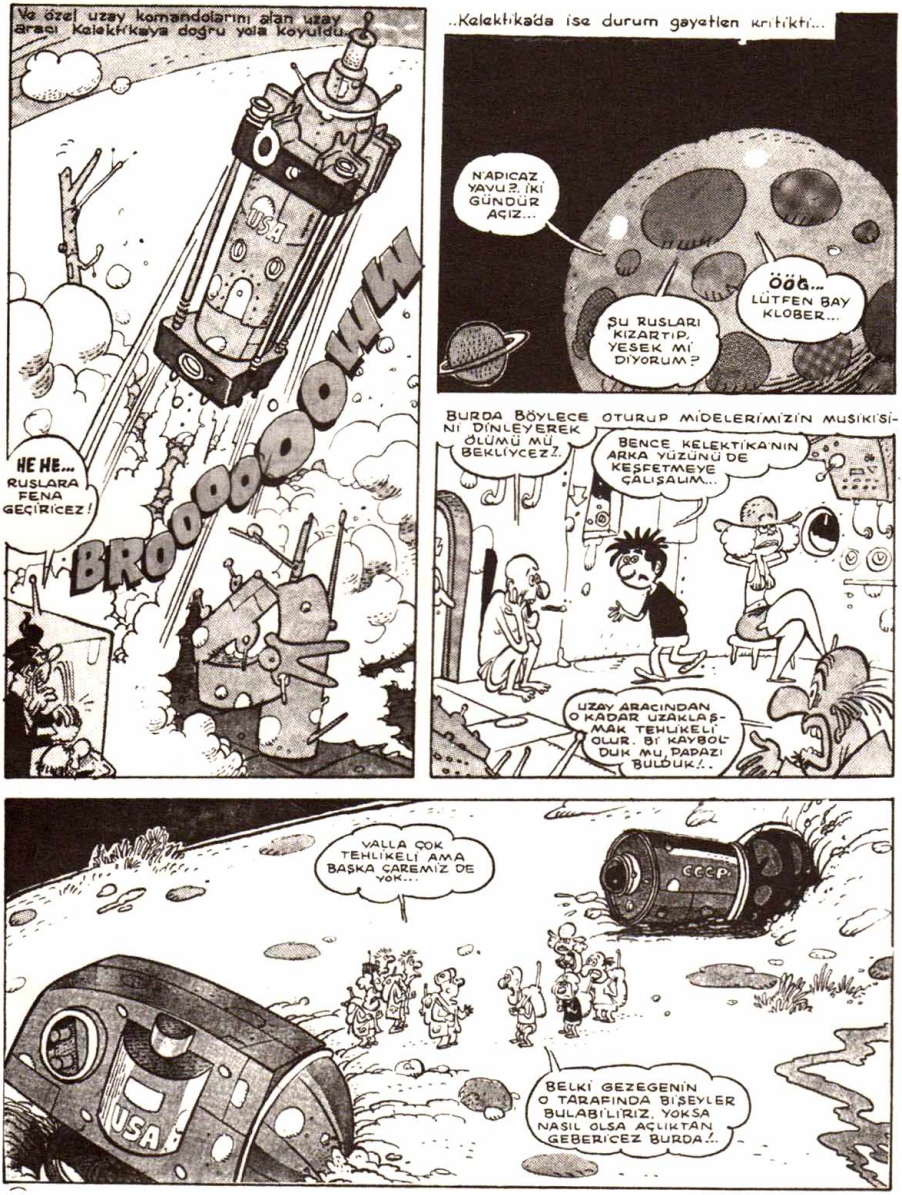
Ve özel uzay komandolarını alan uzay aracı Kelektikaya doğru yola koyuldu...
USA
BROOOOOOOWW
HE HE... RUSLARA FENA GEÇİRİCEZ!
..Kelektika'da ise durum gayetlen kritikti...
N'APICAZ YAVU?.. İKİ GÜNDÜR AÇIZ...
ŞU RUSLARI KIZARTIP, YESEK Mİ DİYORUM?
ÖÖĞ... LÜTFEN BAY KLOBER...
BURDA BÖYLECE OTURUP MİDELERİMİZİN MUSİKİSİNİ DİNLEYEREK ÖLÜMÜ MÜ BEKLİYCEZ?..
BENCE KELEKTİKA'NIN ARKA YÜZÜNÜ DE KEŞFETMEYE ÇALIŞALIM...
UZAY ARACINDAN O KADAR UZAKLAŞMAK TEHLİKELİ OLUR. Bİ KAYBOLDUK MU, PAPAZI BULDUK!..
VALLA ÇOK TEHLİKELİ AMA BAŞKA ÇAREMİZ DE YOK...
CCCP
USA
BELKİ GEZEGENİN O TARAFINDA BİŞEYLER BULABİLİRİZ. YOKSA NASIL OLSA AÇLIKTAN GEBERİCEZ BURDA!..

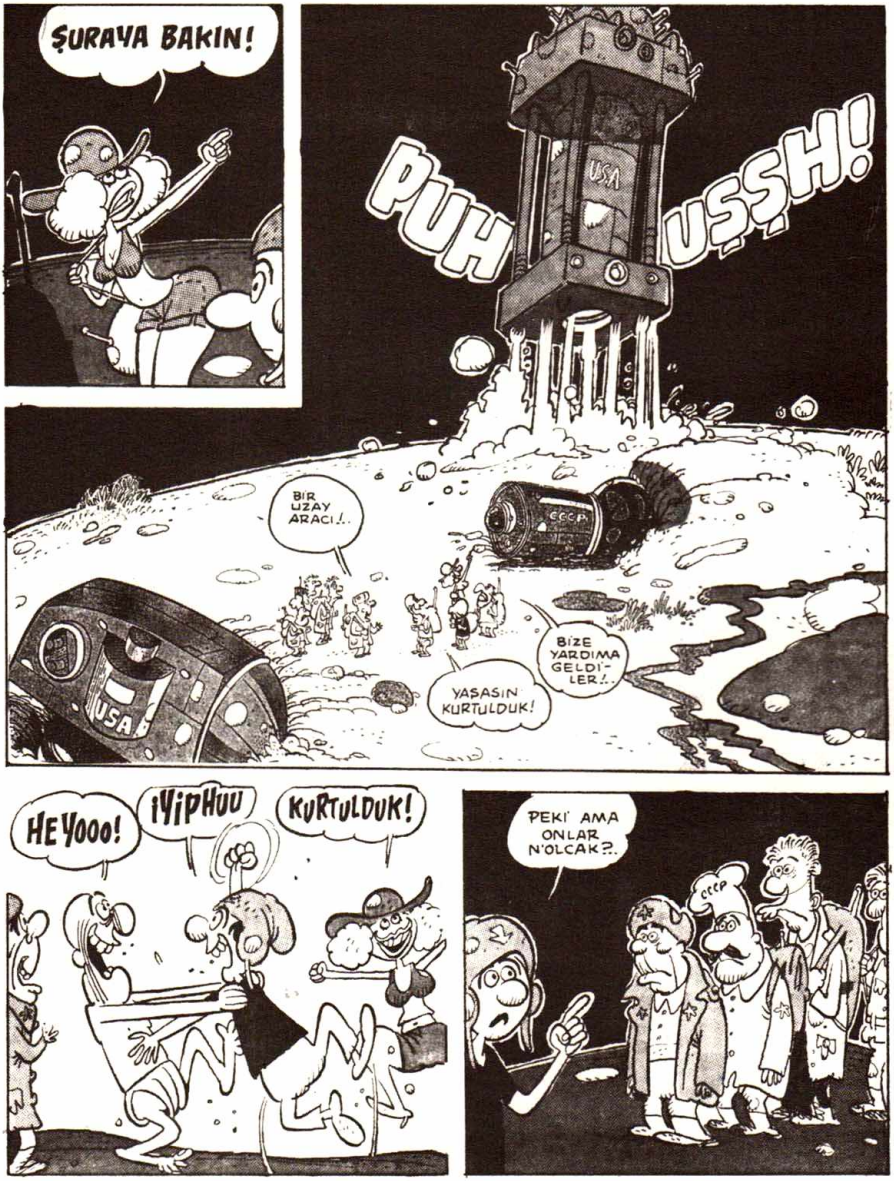
ŞURAYA BAKIN!
PUH
USA
UŞŞH!
BİR UZAY ARACI!..
CCCP
USA
BİZE YARDIMA GELDİLER!..
YAŞASIN KURTULDUK!
HEYOOO!
¡YIPHUU
KURTULDUK!
PEKİ AMA ONLAR N'OLCAK?..
CCCP

STERO SEYFİ

HEY ALBAY!.. SİZ DE BİZLE GELİP, DÜNYAYA DÖNDÜĞÜMÜZ ZAMAN AMERİKA'YA İLTİCA EDECEKSİNİZ.-OKEY Mİ?.
HAYIR! BİZ UZAY GEMİMİZE DÖNÜP, ÜLKEMİZİN KELEKTİKA'DAKİ HAKLARINI SAVUNUCAZ!..
HA..HA.. TIRLATTI ZAVALLI... AÇLIKTAN MİDELERİ KEMAN ÇALMAKTA, HALÂ VATAN MİLLET EDEBİYATI YAPIYOR...
CİDDİ OLAMAZSINIZ ALBAY.. ÇILGINLIK BU!..
HAYIR..ÇOK CİDDİYİM...
GERİİ DÖÖÖN!.. İLERİ MARŞ!..
TEĞMEN... HIÇKIRIK...
BAYAN CEYN!
CEYN!
BORİS!
ŞEY..ÖZÜR DİLERİM HEYECANDAN SİZE ADINIZLA HİTAP ETTİM..BEN ŞEY...
ÖNEMLİ DİİL HAYATIM KENDİNE İYİ BAK!
ÇAPKINLIK YAPARKEN DİKKAT ET İHTİYAR TEKE!.. ROMATİZMALARIN AZMASIN!..
HADİ LAN YAŞLI KOKARCA! BİZ ESKİ TOPRAĞIZ OĞLUM!
İGOR SEVGİLİ DOSTUM, O NEFİS YEMEKLERİNİ ÇOK ÖZLİYECEM.. YA BİZİM RESTORANLAR NE OLACAK?
SİZE KUZENİMİN ADRESİNİ VERİRİM BAY KLOBER, O DA İYİ AHÇIDIR...
BEN GENE SAP GİBİ KALDIM. ŞURDA BİR FİNO OLSAYDI YA...

NEYSE FAZLA SU KOYDUK!.. İSTİKAMET UZAY GEMİSİ... MARŞ! MARŞ!..
SINIF!
SINIF!
HÜNGÜR
HORK..

HAYRET! BU RUSLAR NE İYİ İNSANLAR DİYİL MİŞ..
HALBUKİ ONLARI HEP KANA SUSAMIŞ CANİLER OLARAK TANITMIŞLARDI BİZE!..
NE DEMEZSİN HAYATIMIZI ONLARA BORÇLUYUZ.

SAHİ YAHU... DALGAYA DÜŞÜP GELEN UZAY GEMİSİNİ UNUTTUK GİDİP BAKALIM ŞUNA!..

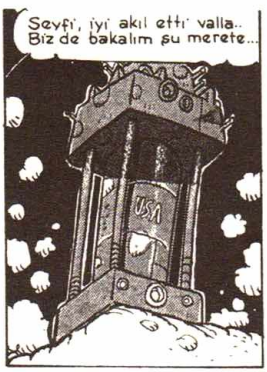
Seyfi, iyi akıl etti valla.. Biz de bakalım şu merete...
USA

TIR TIR TIR
UNITED STATES OF AMERICA
BAKIN DIŞARI ÇIKIYORLAR!

HEY BURDA BİRİLERİ VAR!..
USA COMMAND
SAKIN ATEŞ ETMEYİN!.. BİZ AMERİKALIYIZ!..

BEN GENERAL PİTSBÖRİ... KELEKTİKA'DA KARARGAH KURUP, BURAYI DÜŞMANA KARŞI SAVUNMA EMRİ ALDIM!..
İYİ AMA BİZİ DÜNYAYA KİM GÖTÜRECEK.. SAYIN BAY GENERAL...
USA

STERO SEYFİ

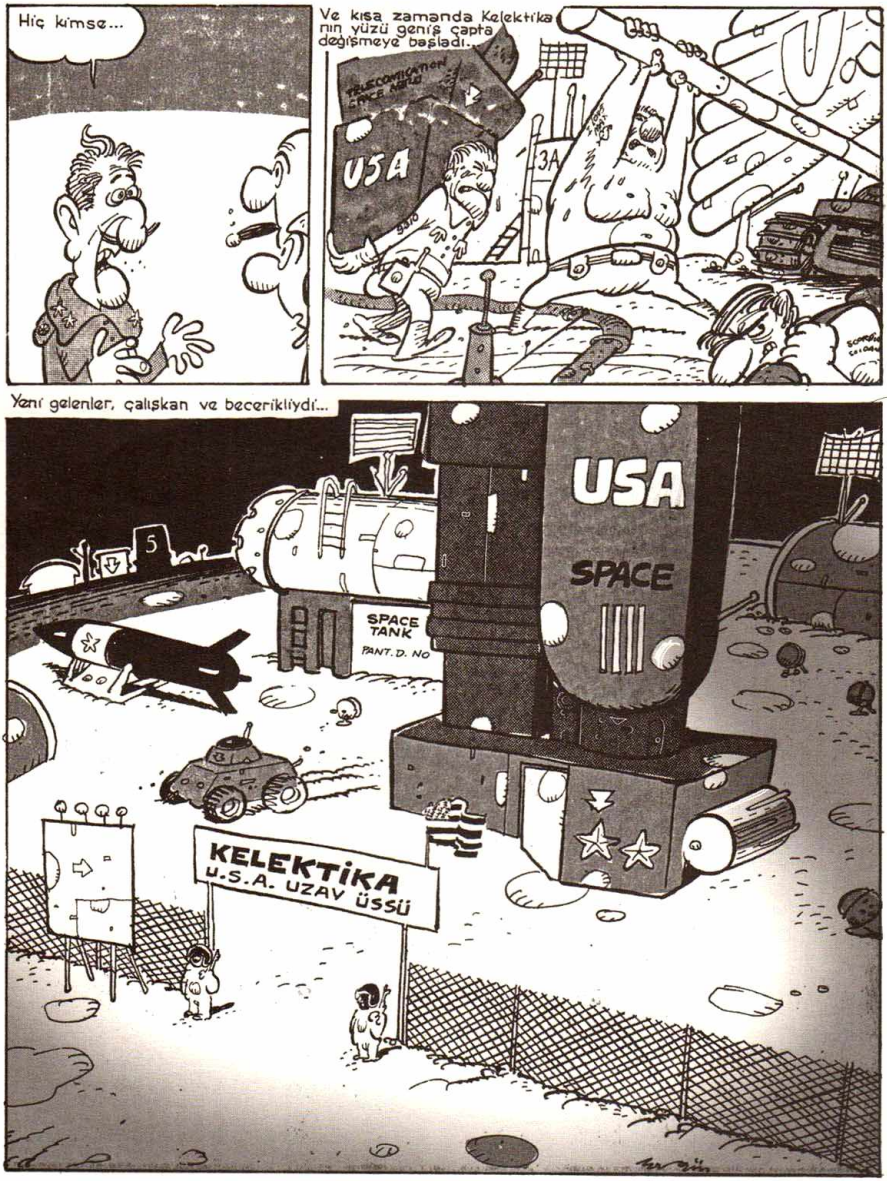
Hiç kimse...
Ve kısa zamanda Kelektika nın yüzü geniş çapta değişmeye başladı..
USA
3A
Yeni gelenler, çalışkan ve becerikliydi...
USA
SPACE
SPACE TANK
PANT. D. NO
5
KELEKTİKA
U.S.A. UZAY ÜSSÜ

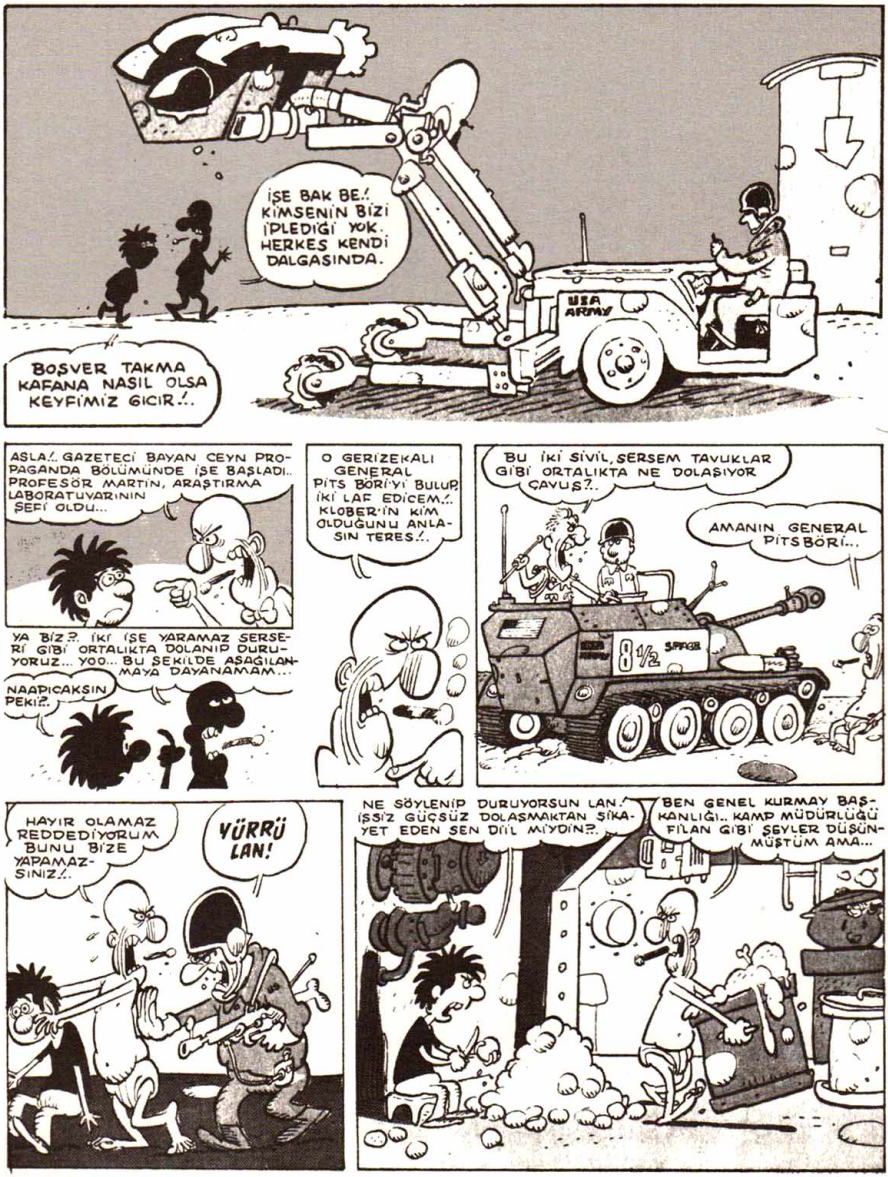
İŞE BAK BE.! KİMSENİN BİZİ İPLEDİĞİ YOK. HERKES KENDİ DALGASINDA.
USA ARMY
BOŞVER TAKMA KAFANA NASİL OLSA KEYFİMİZ GICIR.!..
ASLA.! GAZETECİ BAYAN CEYN PROPAGANDA BÖLÜMÜNDE İŞE BAŞLADI.. PROFESÖR MARTİN, ARAŞTIRMA LABORATUVARININ ŞEFİ OLDU...
YA BİZ?. İKİ İŞE YARAMAZ SERSERİ GİBİ ORTALIKTA DOLANIP DURUYORUZ... YOO... BU ŞEKİLDE AŞAĞILANMAYA DAYANAMAM...
NAAPICAKSIN PEKİŞ.
O GERİZEKALI GENERAL PİTS BÖRİ'Yİ BULUP İKİ LAF EDİCEM.! KLOBER'İN KİM OLDUĞUNU ANLASIN TERES.!
BU İKİ SİVİL, SERSEM TAVUKLAR GİBİ ORTALIKTA NE DOLAŞIYOR ÇAVUŞ?..
AMANIN GENERAL PİTS BÖRİ...
8½
SPACE
HAYIR OLAMAZ REDDEDİYORUM BUNU BİZE YAPAMAZSINIZ.!
YÜRRÜ LAN!
NE SÖYLENİP DURUYORSUN LAN.! İŞSİZ GÜÇSÜZ DOLAŞMAKTAN ŞİKAYET EDEN SEN DİİL MİYDİN?..
BEN GENEL KURMAY BAŞKANLIĞI.. KAMP MÜDÜRLÜĞÜ FİLAN GİBİ ŞEYLER DÜŞÜNMÜŞTÜM AMA...

STERO SEYFİ

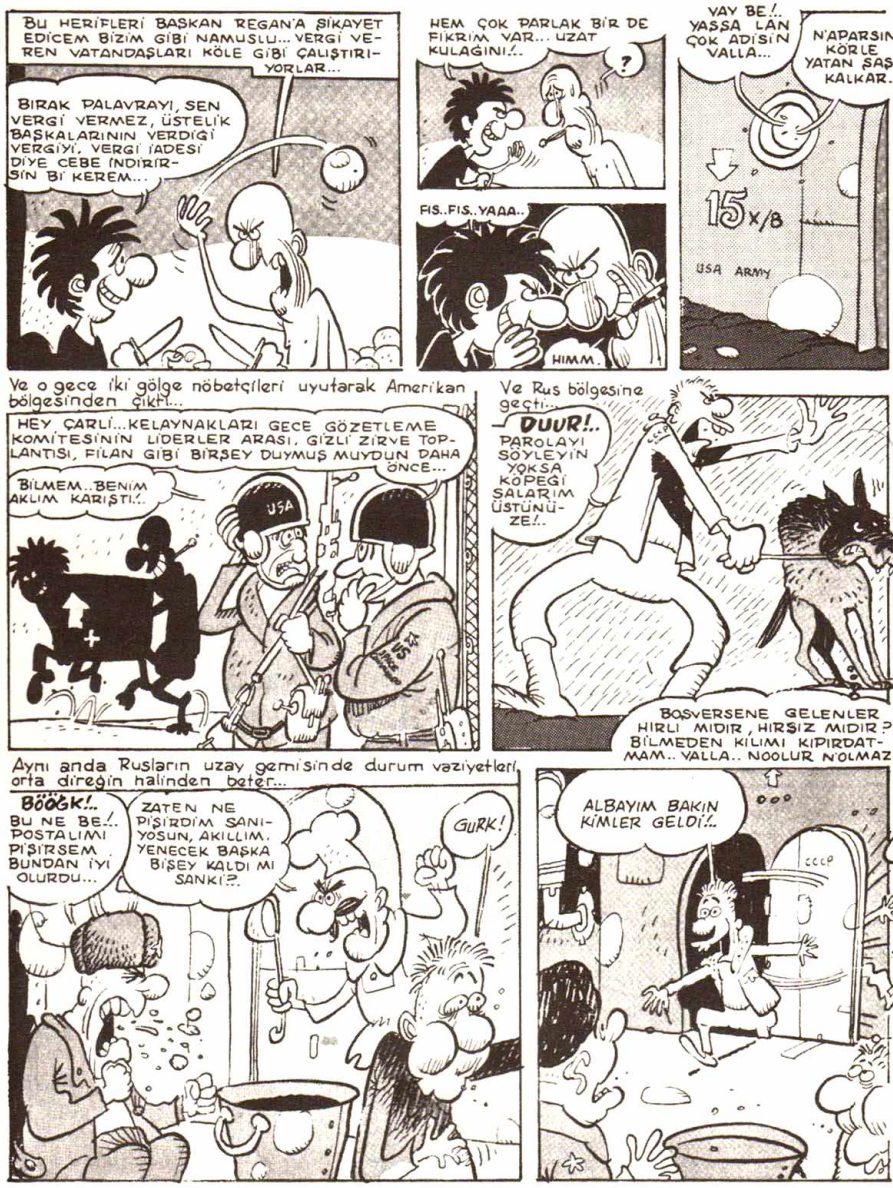
BU HERİFLERİ BAŞKAN REGAN'A ŞİKAYET EDİCEM BİZİM GİBİ NAMUSLU... VERGİ VEREN VATANDAŞLARI KÖLE GİBİ ÇALIŞTIRIYORLAR...
BIRAK PALAVRAYI, SEN VERGİ VERMEZ, ÜSTELİK BAŞKALARININ VERDİĞİ VERGİYİ, VERGİ İADESİ DİYE CEBE İNDİRİRSİN BİR KEREM...
HEM ÇOK PARLAK BİR DE FİKRİM VAR... UZAT KULAĞINI!..
?
FIS..FIS..YAAA..
HIMM..
VAY BE!.. YASSA LAN ÇOK ADİSİN VALLA...
N'APARSIN KÖRLE YATAN ŞAŞI KALKAR...
15 X/8
USA ARMY
Ve o gece iki gölge nöbetçileri uyutarak Amerikan bölgesinden çıktı...
HEY ÇARLİ...KELAYNAKLARI GECE GÖZETLEME KOMİTESİNİN LİDERLER ARASI, GİZLİ ZİRVE TOPLANTISI, FİLAN GİBİ BİRŞEY DUYMUŞ MUYDUN DAHA ÖNCE...
BİLMEM..BENİM AKLIM KARIŞTI!..
USA
Ve Rus bölgesine geçti...
DUUR!.. PAROLAYI SÖYLEYİN YOKSA KÖPEĞİ SALARIM ÜSTÜNÜZE!..
BOŞVERSENE GELENLER HIRLI MIDIR, HIRSIZ MIDIR? BİLMEDEN KİLİMI KIPIRDATMAM.. VALLA.. NOOLUR N'OLMAZ!
Aynı anda Rusların uzay gemisinde durum vaziyetleri, orta direğin halinden beter...
BÖÖĞK!.. BU NE BE!.. POSTALIMI PİŞİRSEM BUNDAN İYİ OLURDU...
ZATEN NE PİŞİRDİM SANIYOSUN, AKILLIM. YENECEK BAŞKA BİŞEY KALDI MI SANKİ?..
GURK!
ALBAYIM BAKIN KİMLER GELDİ!..
CCCP

VAY CANINA! BU KADAR YİYECEĞİ NERDEN BULDUNUZ YAHU?.. GIYK!
HE HE.. ÜZÜMÜNÜ YE DE, BAĞINI SORMA AHBAP..
BEN GİDİP, BİRAZ DAHA VOTKA GETİRİYİM.

HOP! BU KADAR VOTKA YETER, GERİ KALANI BİZİM!..
SİZİN Mİ?..

EVET... BİZİM TABİİ HER GÜN BÖYLE KARNINIZI DOYURMAK İSTİYORSANIZ...
NE YANİ GETİRDİĞİNİZ YİYECEKLERE KARŞI BİZİM VOTKALARIMIZI MI İSTİYORSUNUZ?
CCCP

Ertesi gün...
BU NE REZALET BE! ASKER ÇABUK BURAYA GEL!..

BUYURSF BABALIK EMRETFSK... HICK!..

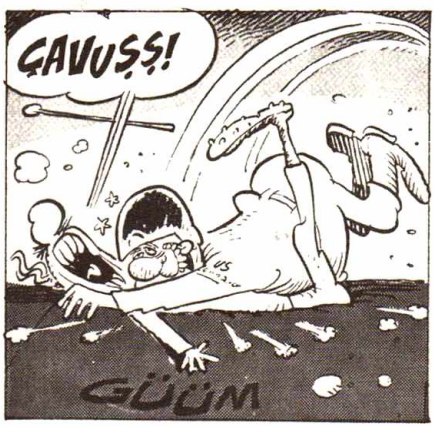
ÇAVUŞŞ!
GÜÜM

BU ER, ZİLZURNA SARHOŞ! İÇKİYİ NERDEN BULDUĞUNU DERHAL ÖĞRENİN!..
BABAM BENİM..
BAŞÜSTÜNE GENERALİM...
MP

STERO SEYFİ

USA
ÇAVUŞ, BU ASKERİN İÇKİYİ NERDEN BULDUĞUNU DERHAL ÖĞRENİN!..
BAŞÜSTÜNE GENARALİM...
MP

Biraz sonra bizimkiler armut gibi enselenip generalin karşısına dikilirler...

HIMM... DEMEK ÜSSE GİZLİCE KAÇAK İÇKİ SOKAN SİZSİNİZ
HAA!

BUNUN BÜYÜK BİR SUÇ OLDUĞUNU BİLİYORSUNUZDUR SANIRIM, HEM DE SAVAŞ HALİNDEYKEN...
ÇAVUŞ SEN ÇIK!

HELE BENDEN HABERSİZ YAPMANIZ DAHA BÜYÜK SUÇ ALÇAKLAR... BEN DE PAYIMI İSTERİM... BU MERET GEZEGEN AYIK KAFAYLA HİÇ ÇEKİLMİYOR...

Ve bizimkilerin gece seferleri T.H.Y. uçaklarına inat hiç rötarsız devam etti...
HEY ÇARLI, YUKARI MEZOPOTAMYA ASAMBLESİ TURİNG DERNEĞİ ZİRVE TOPLANTISI DA NE YAVUŞ?..
VALLA BANA SORMA, BENİM ZATEN AKLIM GEÇEN SEFERDEN KARIŞIK...
USA

OO.. HOŞGELDİNİZ BAY KLÖBER VE SEYFİ BİRADER, BU SEFER NELER GETİRDİNİZ...
EH İŞTE.. SEN VOTKALARDAN HABER VER YOLDAŞ...
GDR

VALLA HİÇ VOTKA KALMADI KI!..
NEE!

OLAMAZ!.. TAM GENERALİ DE KAFAYA ALMIŞKEN VOTKA BİTER Mİ BE...NE GÜZEL YOLUMUZU BULUYORDUK.

ÜSTELİK GENERALE DE SÖZ VERDİK... VOTKA BULAMADIK DERSEK, SÜRÜM SÜRÜM SÜRÜNDÜRÜR BİZİ...
N'OLCAK CANIM..BOŞVERİN KIYAMET KOPMAZ YA?.

HAKLISINIZ YAVU... BİZ NİYE DERT EDİYORUZ... NETİCEDE AÇ KALICAK OLAN SİZLERSİNİZ!..
NEE!
OLAMAZ!

VAY CANINA ŞİMDİ HATIRLADIM. AHÇILIK MEKTEBİNDEYKEN KAÇAK VOTKA YAPARDIK.

CEEP
TAK TAK!
TIGIRT!

DAMITMA AYGITIMIZ PEK FENA OLMADI... BAKALIM VOTKAMIZ NASIL OLACAK...

MMH.. ENFES OLMUŞ... HICK...
YiHHUU
HEYOO
WOOWN

STERO SEYFİ

Bizimkiler dönüş yolunda...
HE HE... İŞLER TIKIRINDA RUSLARA YİYECEK, AMERİKALILARA VOTKA LAZIM.. İSTEDİKLERİNİ DE ANCAK BİZ TEMİN EDİYORUZ. HEM DE KEYFİMİZİN İSTEDİĞİ FİYATA KARABORSACILIK GİBİSİ VAR MI BE?.
KENDİMİ RESMEN KAÇAKÇI GİBİ HİSSEDİYORUM.. BU İŞİN SONUNDAN PİRELENİYORUM...
KORKMA OĞLUM.. BU İŞ BİZİM İÇİN ÇOCUK OYUNCAĞI... MAKSAT BOŞ VAKİTLERİMİZİ DEĞERLENDİRMEK...
NİHAYET GELEBİLDİNİZ... GENERAL SİZİ GÖRMEK İSTİYOR...
ÇOK SUSADI HERHALDE HERİF RESMEN ALKOLİK!..
US COMMANDO
SPACE MILITARY
BUYRUN ÇOCUKLAR... NEFİS HABERLERİM VAR... BAŞKAN REGAN'DAN BİR MESAJ ALDIM...
USA
COVER STATION
KENDİ UYDURDUĞUMUZ BİR BAHANEYİ BAHANE EDEREK RUSLARA SALDIRIP, TOZ EDİCEZ HERGELELERİ!
SADECE KÜÇÜK BİR ENGEL VAR.. VOTKALAR!.. RUSLARLA BERABER VOTKA STOKLARI DA GÜME GİDERSE YAZIK OLUR...
BUNA HİÇBİRİMİZİN VİCDANI RAZI OLMAZ DİMİ... ONUN İÇİN SALDIRMADAN ÖNCE VOTKALARINI SON ŞİŞESİNE KADAR ELLERİNDEN ALMALIYIZ!..
AMA BU İMKANSIZ!
NİVE İMKANSIZMIŞ BE?.

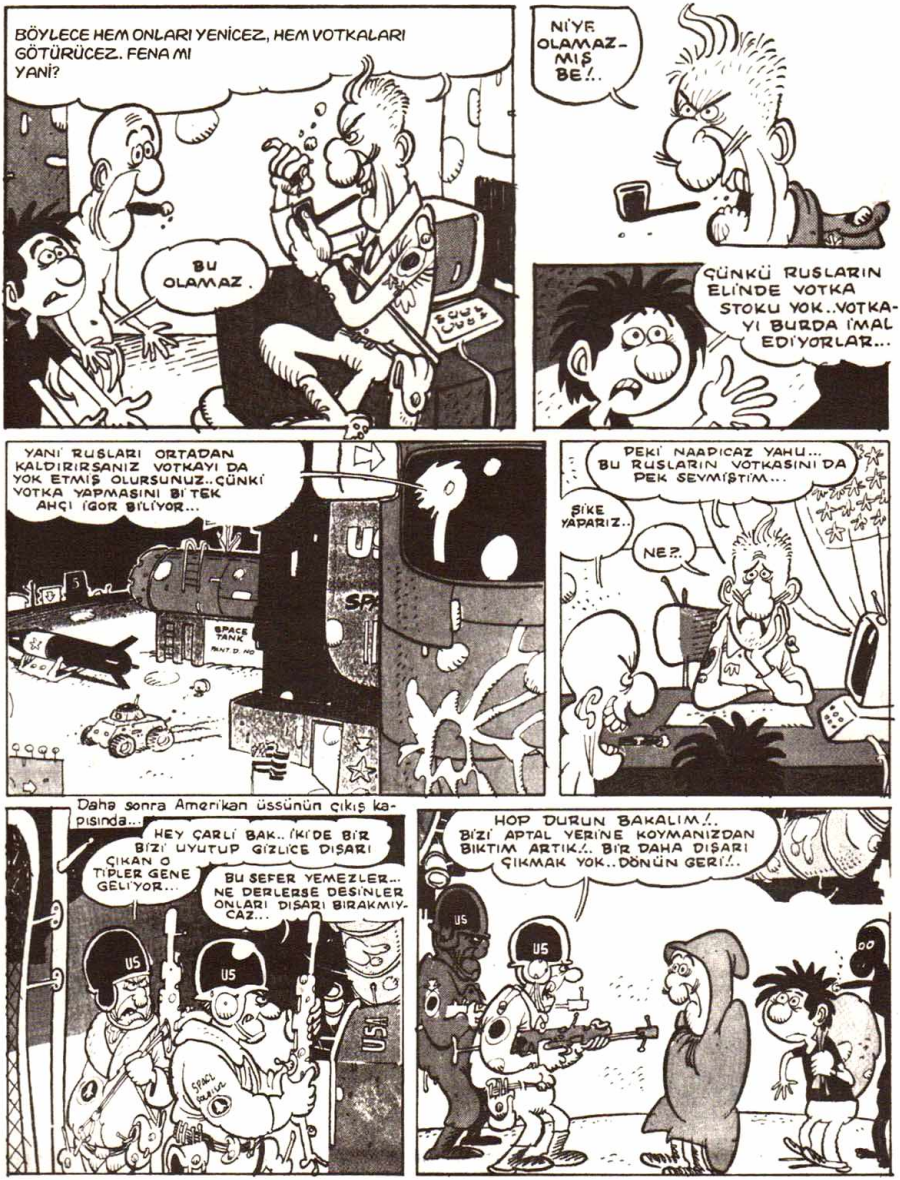
BÖYLECE HEM ONLARI YENİCEZ, HEM VOTKALARI GÖTÜRÜCEZ. FENA MI YANİ?
BU OLAMAZ.
NİYE OLAMAZMIŞ BE!..
ÇÜNKÜ RUSLARIN ELİNDE VOTKA STOKU YOK..VOTKAYI BURDA İMAL EDİYORLAR...
YANİ RUSLARI ORTADAN KALDIRIRSANIZ VOTKAYI DA YOK ETMİŞ OLURSUNUZ..ÇÜNKİ VOTKA YAPMASINI BİLİR TEK AHÇI İGOR BİLİYOR...
SPACE TANK
PEKİ NAAPICAZ YAHU... BU RUSLARIN VOTKASINI DA PEK SEVMİŞTİM...
ŞİKE YAPARIZ..
NE?..
Daha sonra Amerikan üssünün çıkış kapısında...
HEY ÇARLİ BAK..İKİ'DE BİR BİZİ UYUTUP GİZLİCE DIŞARI ÇIKAN O TİPLER GENE GELİYOR...
BU SEFER YEMEZLER... NE DERLERSE DESİNLER ONLARI DIŞARI BIRAKMIYCAZ...
US
ÇARLİ BRAVO
HOP DURUN BAKALIM!.. BİZİ APTAL YERİNE KOYMANIZDAN BIKTIM ARTIK!.. BİR DAHA DIŞARI ÇIKMAK YOK..DÖNÜN GERİ!..

STERO SEYFİ

Yarım saat kadar sonra Rusların uzay gemisinde...

Sonra tekrar Amerikan üssünde..

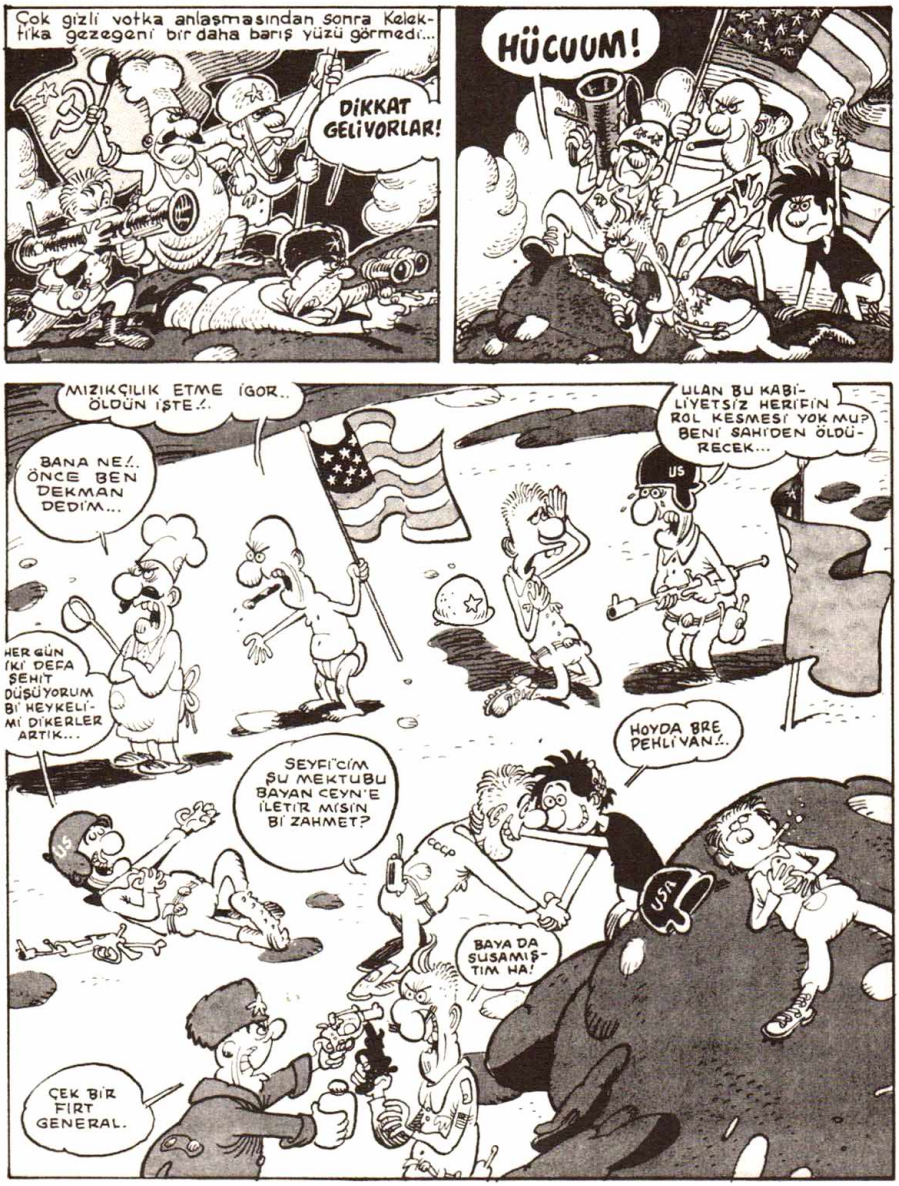
Çok gizli votka anlaşmasından sonra Kelektrika gezegeni bir daha barış yüzü görmedi...
DİKKAT GELİYORLAR!
HÜCUUM!
MIZIKÇILIK ETME İGOR.. ÖLDÜN İŞTE!..
BANA NE!.. ÖNCE BEN DEKMAN DEDİM...
HER GÜN İKİ DEFA ŞEHİT DÜŞÜYORUM Bİ HEYKELİMİ DİKERLER ARTIK...
ULAN BU KABİLİYETSİZ HERİFİN ROL KESMESİ YOK MU? BENİ SAHİDEN ÖLDÜRECEK...
US
HOYDA BRE PEHLİVAN!..
SEYFİ'CİM ŞU MEKTUBU BAYAN CEYN'E İLETİR MİSİN Bİ ZAHMET?
US
USSR
BAYA DA SUSAMIŞTIM HA!
ÇEK BİR FIRT GENERAL.

STERO SEYFİ

DİKKAT EDİN GELİYOR.
DIŞIN DIŞIIN!

BIRAKIN SOYTARILIĞI BE! PALYAÇOLUK HOŞUNUZA MI GİDİYOR? SAVAŞ EDİYORUZ, BİRAZ CİDDİ OLUN!..

YAVU BAY KLOBER BU HERİF KAN GİBİ GÖRÜNSÜN DİYE ÜZERİNE DÖKTÜĞÜM KETÇAPLARI YALAYIP YUTUYOR BE!..
O KETÇAP KAVANOZUNU YOKET! SALAK, MARİNER III, TAM TEPEMİZDE!..
USA

Gerçekten de Amerikalıların Kelektrika çevresinde yörüngeye yerleştirdiği haberleşme uydusu Mariner III, Savaş alanının üzerinden geçiyor...
TIRT TIRT...
USA
MARINER III

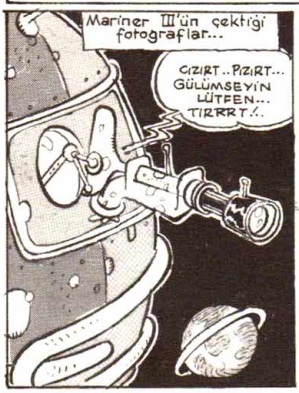
Mariner III'ün çektiği fotoğraflar...
CIZIRT.. PIZIRT... GÜLÜMSEYİN LÜTFEN... TIRRRT!..

Işık hızından 22153 defa daha büyük bir hızla uzaydan dünyaya yollanıyor...
AMET LAN DÜNYA KUPASI BAŞLADI UYAN!

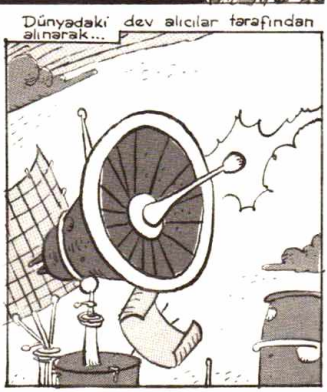
Dünyadaki dev alıcılar tarafından alınarak...

Daha büyük bir hızla Başkan Regan'a ulaştırılıyor...

Fotoğraflar gerçekten tüyler ürpertiçiydi...

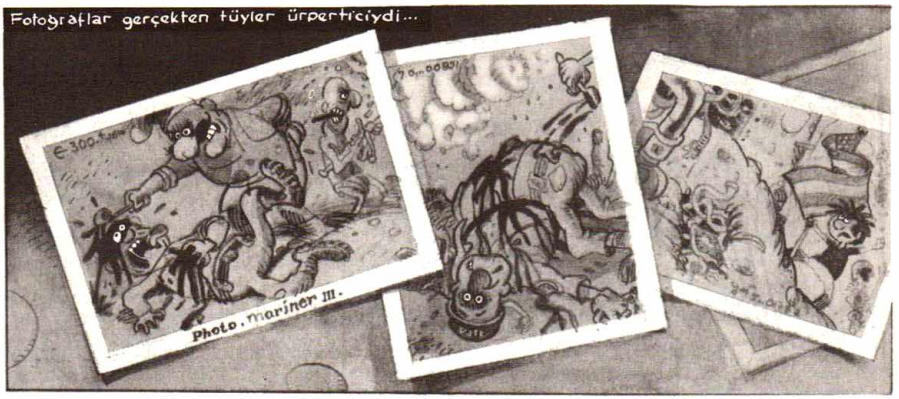

Uzaydaki ittiriboktan bir kaya yığını için böyle pisipisine nalları dikmek, bizim çocukların moralini bozmuş olabilir... Organizatör Martin'e söyleyin Kelektikaya şenlikli bir gezi düzenlesinler.

STERO SEYFİ

Vatansever Halivut yıldızları göreve aşkla şevkle koşuyor...
HEY RICHARD! VATAN MİLLET SENDEN HİZMET BEKLİYOR...
KES TRAŞI KAÇ PARA ALICAZ?
RICHARD GERE

MADEM REKLAM İÇİN. ÇOK İYİ BİR FIRSAT DİYORSUN.. OKEY MARTİN!
MADONNA

KISS...
POLİS BİR DAHA ESRAR İÇMEMİZE KARIŞMIYCAK HA!.. TAMAM MORUK GELİRİZ!..

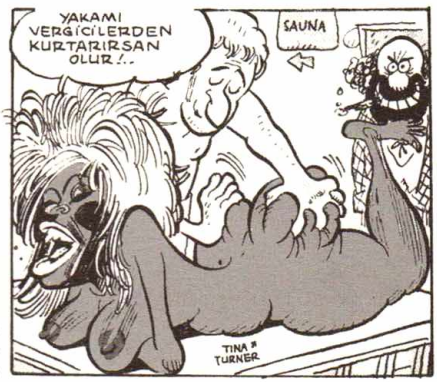
YAKAMI VERGİCİLERDEN KURTARIRSAN OLUR!..
SAUNA
TINA TURNER

..Bizimkiler alan bitenden habersiz gündelik savaşlarına devam ediyor...
PAYDOOS!... MARİNER III, ÜZERİMİZDEN GEÇİP KELEKTİKA'NIN ARKASINA DOLANDI!

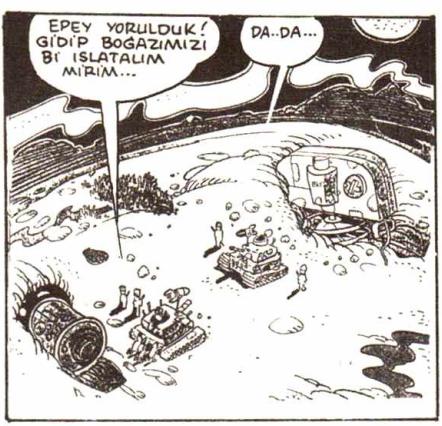
EPEY YORULDUK! GİDİP BOĞAZIMIZI BİR ISLATALIM MİRİM...
DA..DA...

Kelektika sabah Üranüs'ü doğarken tam bir sessizlik içinde... Yeni bir güne hazırlanırken...

Not: Kelektika Gezegeni güneş sisteminin dışında olduğundan nasıl güneş yerine Üranüs doğuyor.

Uzaklardan gelen bir motor homurtusu sessizliği bozdu.

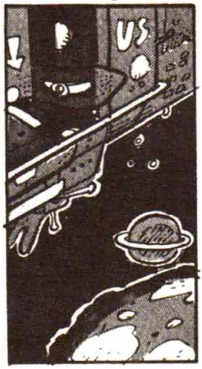

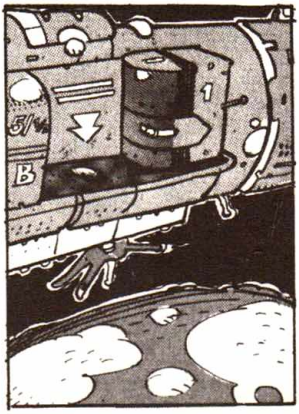

Gelen, cephedeki askerlere moral şovları düzenleyen, Artist şarkıcı takımını ve de gazetecileri, televizyoncuları ayrıca başkan Reganla Amerikanın önde gelen zevatını taşıyan takımın son harikası dev uzay gemisi "SIRITKAN" idi...

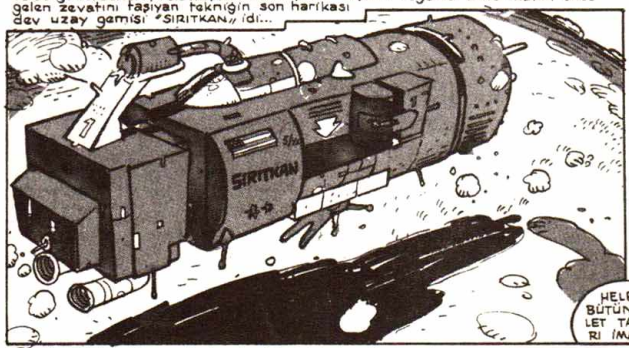

KELEKTİKA'YA İNDİK SAYIN BAŞKAN!

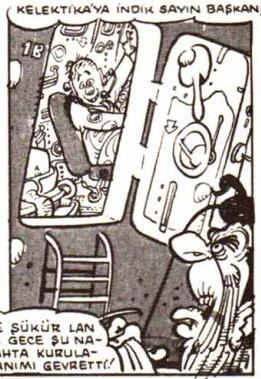

Siritkan'daki diğer yolcular da telaş içinde... Herkes bu yeni gezegeni çok merak ediyor...

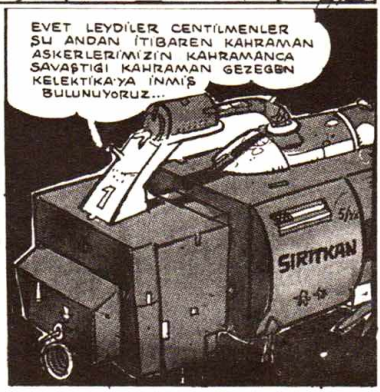

STERO SEYFİ

Televizyoncular iş başında...
EVET SAYIN DÜNYALILAR... SİZE SAYIN DÜNYALILAR DİYORUM ÇÜNKÜ BU TV PROGRAMINI UZAYDAN SUNUYORUZ... NAABER ŞİŞTİNİZ Mİ İNEKLER.. HO..HO..HO...
Ve dev uzay gemisi Sırıtkan'dan hareket eden konvoy Kelektrika'daki Amerikan üssüne doğru yola çıktı...
HASSAS RUHLU GENÇ BAYANLAR, GÖZLERİNİ YUMSUN ZİRA BURASI HARP MEYDANI.. SAĞDA SOLDA PARÇALANMIŞ ASKERLERİMİZİN LEŞLERİNE...
USA
ŞEY...YANİ AZİZ NAAŞLARINA TESADÜF EDEBİLİRİZ...
BAKIN İŞTE.. VATANI İÇİN ÇARPIŞIRKEN NALLARI DİKMİŞ İKİ VATAN EVLADI UZANMIŞ İKİ SEKSEN YATIYORR./.
SELAM SİZE EYY AZİZ ŞEHİTLEERR./.. HIÇKIRIK!
HI!!!
SEYFİ LAN SEYFİ!., KALK BURAYI ECİNNİLER BASTI GALİBA!/.
AMANIN HORTLADILAR!
SAÇMALAMA BE DÜN GECE VOTKA YI FAZLA KAÇIRDIK HAYAL GÖRÜYORSUN!/.

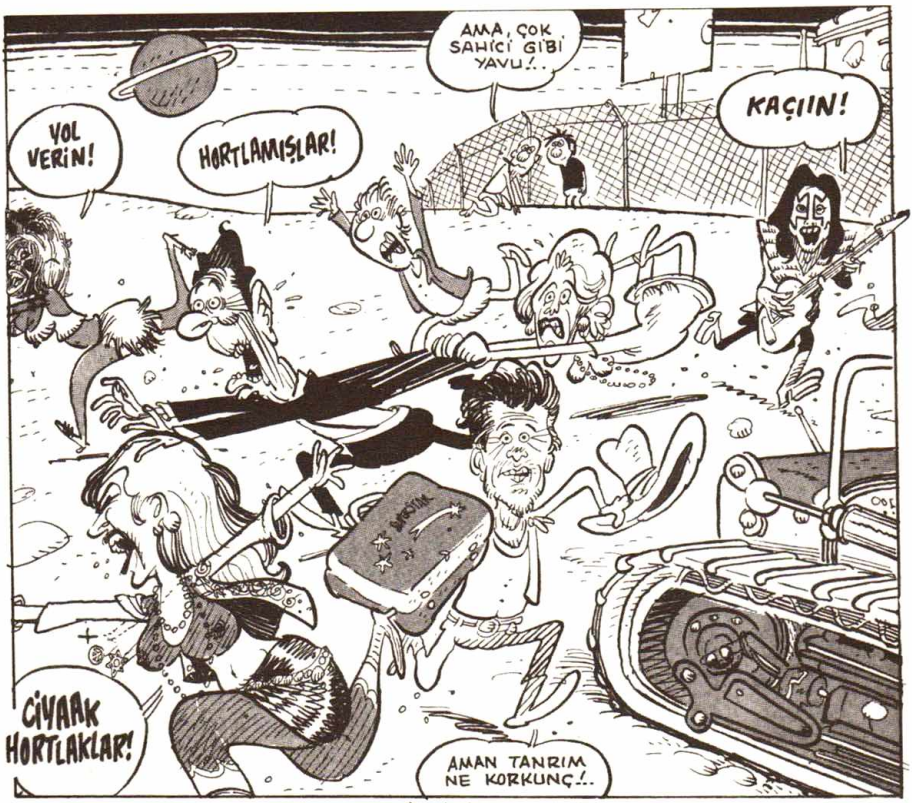
AMA, ÇOK SAHİCİ GİBİ YAVU!..
KAÇIIN!
YOL VERİN!
HORTLAMIŞLAR!
CİYAAK HORTLAKLAR!
AMAN TANRIM NE KORKUNÇ!..

HEY ŞURAYA BAK! BU BİZİM GENERAL PITSBÖRİ DİİL Mİ?.
TELAŞLI BİR HALİ VAR!

GÖRDÜNÜZ Dİ Mİ ONLARI HA? BAŞTA BAŞKAN REGAN VARDI SONRA ARTİSTLER GAZETECİLER TELEVİZYONCULAR!..
HİHOO.. BU DA VOTKAYI FAZLA KAÇIRMIŞ...
HEPİMİZİN AYNI HAYALLERİ GÖRMESİ NE TUHAF!..

NE HAVALİ BE MANTAR HERİFLER!.. HEPSİ SAHİCİ DÜN GECE HEPİMİZ SIZIP KALDIĞIMIZ İÇİN GELDİKLERİNİ FARKETMEDİK BİZİ GAFİL AVLADILAR!

STERO SEYFİ

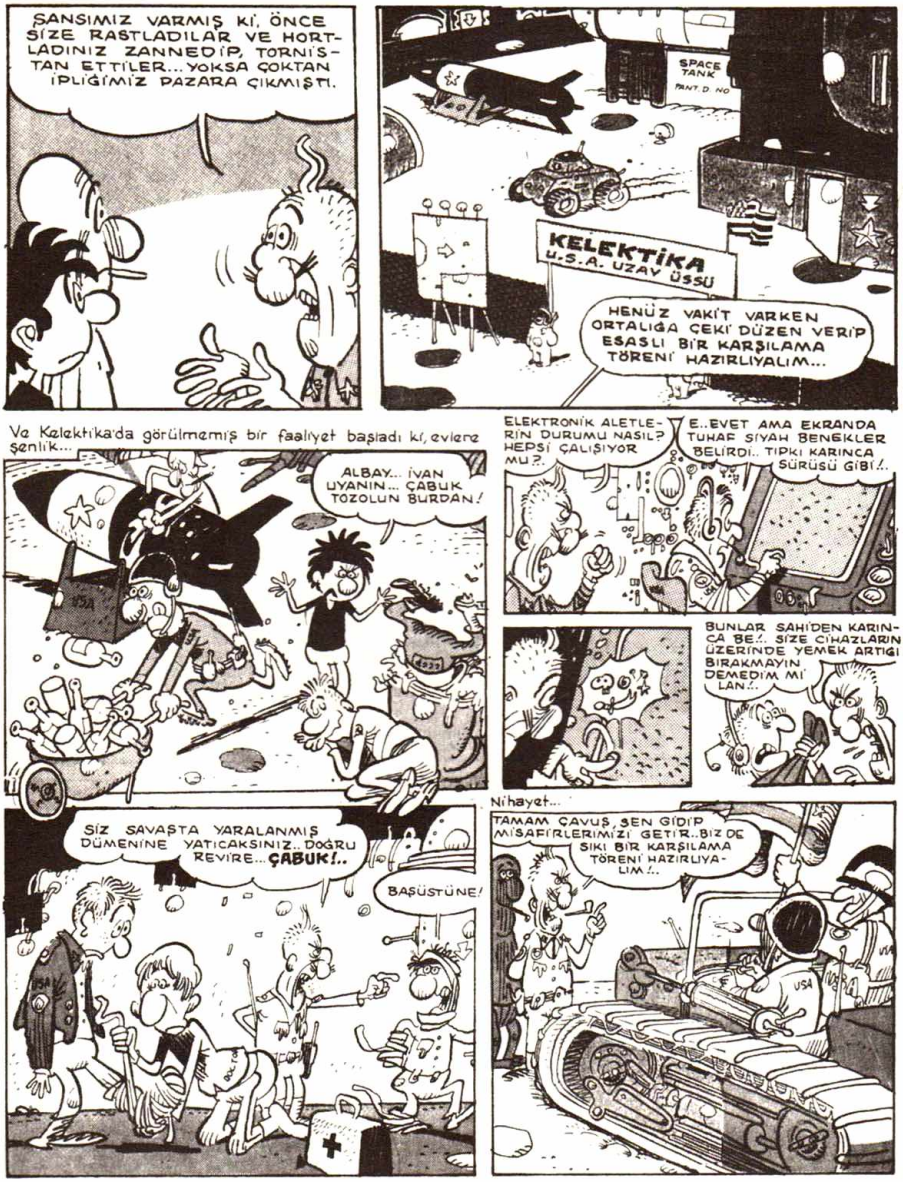
ŞANSIMIZ VARMIŞ Kİ, ÖNCE SİZE RASTLADILAR VE HORTLADINIZ ZANNEDİP, TORNİSTAN ETTİLER... YOKSA ÇOKTAN İPLİĞİMİZ PAZARA ÇIKMIŞTI.
SPACE TANK
KELEKTİKA U.S.A. UZAY ÜSSÜ
HENÜZ VAKİT VARKEN ORTALIĞA ÇEKİ DÜZEN VERİP ESASLI BİR KARŞILAMA TÖRENİ HAZIRLIYALIM...
Ve Kelektika'da görülmemiş bir faaliyet başladı ki, evlere şenlik...
ALBAY... İVAN UYANIN... ÇABUK TOZOLUN BURDAN!
ELEKTRONİK ALETLERİN DURUMU NASIL? HEPSİ ÇALIŞIYOR MU?
E..EVET AMA EKRANDA TUHAF SİYAH BENEKLER BELİRDİ.. TIPKI KARINCA SÜRÜSÜ GİBİ!..
BUNLAR SAHİ'DEN KARINCA'BE!.. SİZE CİHAZLARIN ÜZERİNDE YEMEK ARTIĞI BIRAKMAYIN DEMEDİM Mİ LAN!..
SİZ SAVAŞTA YARALANMIŞ DÜMENİNE YATICAKSINIZ.. DOĞRU REVİRE... ÇABUK!..
BAŞÜSTÜNE!
Nihayet...
TAMAM ÇAVUŞ, SEN GİDİP MİSAFİRLERİMİZİ GETİR.. BİZ DE SIKI BİR KARŞILAMA TÖRENİ HAZIRLIYALIM!..

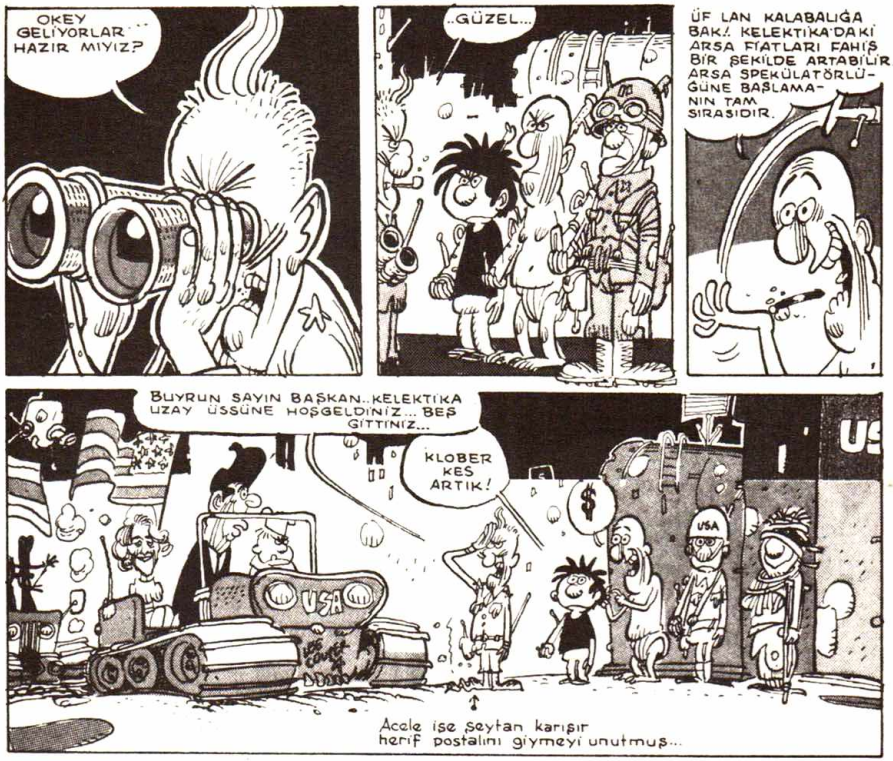
OKEY GELİYORLAR... HAZIR MIYIZ?
..GÜZEL...
ÜF LAN KALABALIĞA BAK! KELEKTİKA'DAKİ ARSA FİATLARI FAHİŞ BİR ŞEKİLDE ARTABİLİR. ARSA SPEKÜLATÖRLÜĞÜNE BAŞLAMANIN TAM SIRASIDIR.
BUYRUN SAYIN BAŞKAN..KELEKTİKA UZAY ÜSSÜNE HOŞGELDİNİZ... BEŞ GİTTİNİZ...
KLOBER KES ARTIK!
USA
$
Acele işe şeytan karışır herif postalını giymeyi unutmuş...

AA... SİZ BAYA CANLIYMIŞSINIZ YAHU... BİZ DE SİZİ ŞEY SANMIŞTIK...
ŞEY.. GAK..GUK... BAZEN SAVAŞMAK İÇİN YENİDEN DİRİLMEK ZORUNDA KALIYORUZ İŞTE.. SAYICA AZIZ DA...
SİZİN ARSADA %12 İNDİRİM YAPABİLİRİM...
Aynı anda Amerikan üssünün tuvaletlerinden birinde...
HORR ZZZ
OUGHHH

STERO SEYFİ

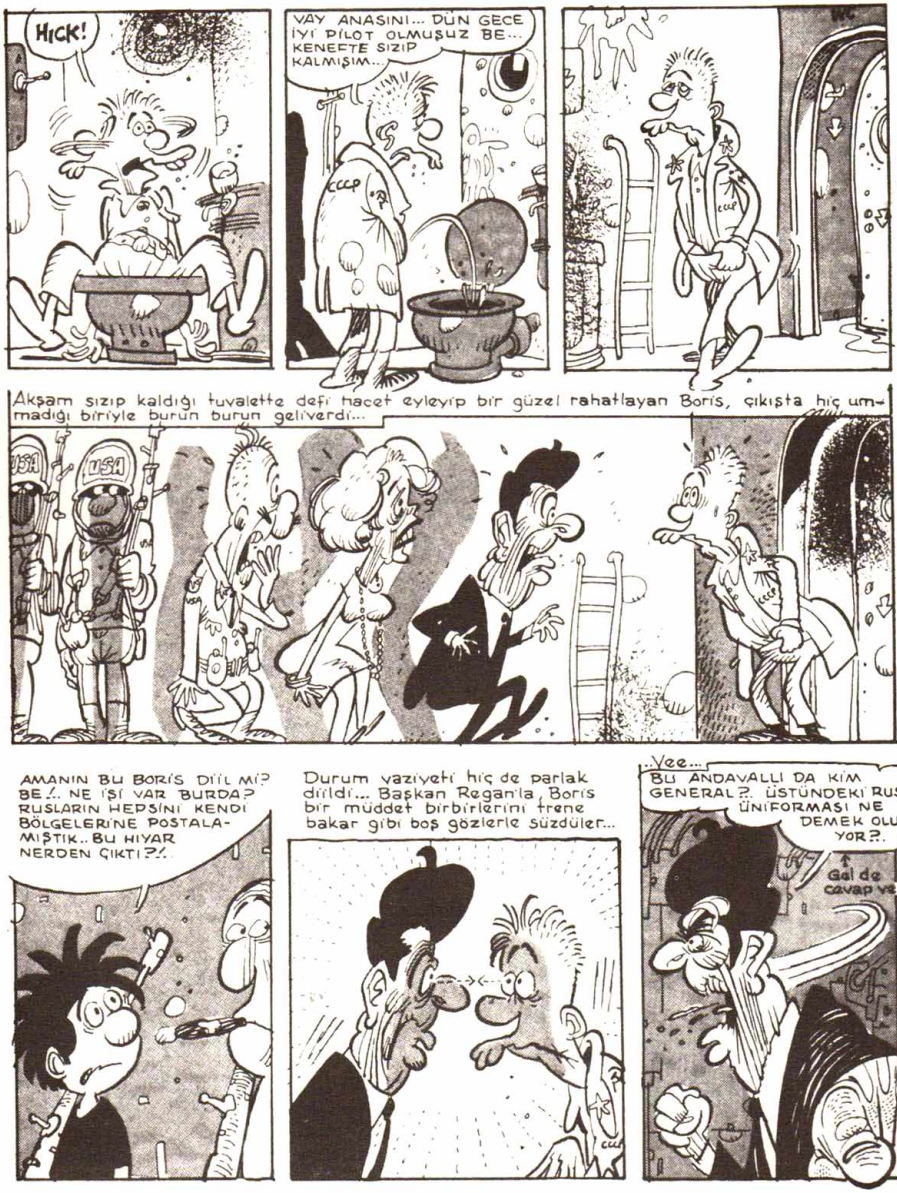
HICK!
VAY ANASINI... DÜN GECE İYİ PİLOT OLMUŞUZ BE... KENEFTE SIZIP KALMIŞIM...
Akşam sızıp kaldığı tuvalette defi hacet eyleyip bir güzel rahatlayan Boris, çıkışta hiç ummadığı birîyle burun burun geliverdi...
USA
USA
AMANIN BU BORİS DİİL Mİ? BE!.. NE İŞİ VAR BURDA? RUSLARIN HEPSİNİ KENDİ BÖLGELERİNE POSTALAMIŞTIK.. BU HIYAR NERDEN ÇIKTI?!
Durum vaziyeti hiç de parlak diildi... Başkan Reganla, Boris bir müddet birbirlerini trene bakar gibi boş gözlerle süzdüler...
..Yee... BU ANDAVALLI DA KİM GENERAL?.. ÜSTÜNDEKİ RUS ÜNİFORMASI NE DEMEK OLUYOR?..
Gel de cavap ver.

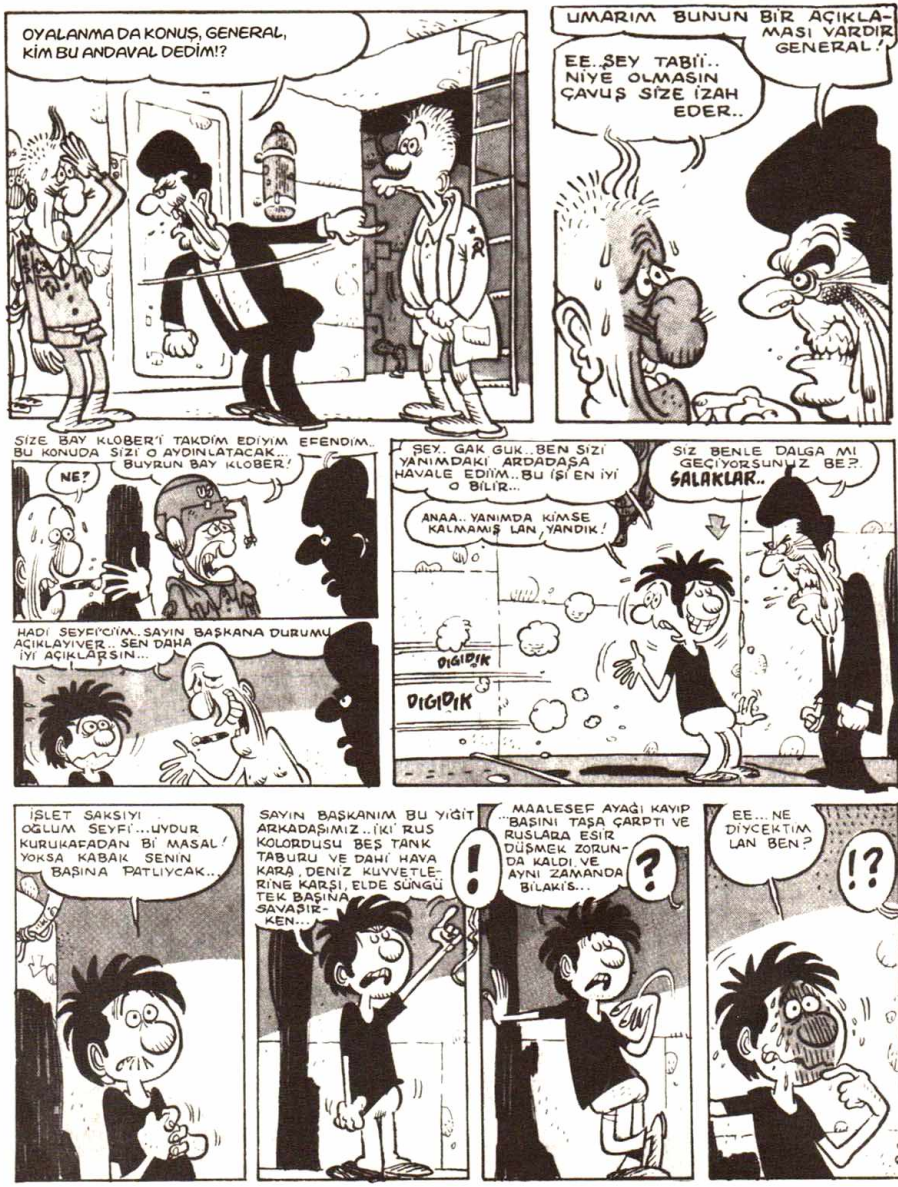
OYALANMA DA KONUŞ, GENERAL, KİM BU ANDAVAL DEDİM!?
UMARIM BUNUN BİR AÇIKLAMASI VARDIR GENERAL!
EE..ŞEY TABİİ.. NİYE OLMASIN ÇAVUŞ SİZE İZAH EDER..
SİZE BAY KLÖBER'İ TAKDİM EDİYİM EFENDİM.. BU KONUDA SİZİ O AYDINLATACAK...
BUYRUN BAY KLÖBER!
NE?
HADİ SEYFİ'CİĞİM..SAYIN BAŞKANA DURUMU AÇIKLAYIVER.. SEN DAHA İYİ AÇIKLARSIN...
ŞEY.. GAK GUK..BEN SİZİ YANIMDAKİ ARDADAŞA HAVALE EDİYİM..BU İŞİ EN İYİ O BİLİR...
ANAA.. YANIMDA KİMSE KALMAMIŞ LAN, YANDIK!
SİZ BENLE DALGA MI GEÇİYORSUNUZ BE?
ŞALAKLAR..
DIGIDIK
DIGIDIK
İŞLET SAKSIYI OĞLUM SEYFİ'...UYDUR KURUKAFADAN BİR MASAL! YOKSA KABAK SENİN BAŞINA PATLIYCAK...
SAYIN BAŞKANIM BU YİĞİT ARKADAŞIMIZ..İKİ RUS KOLORDUSU BEŞ TANK TABURU VE DAHİ HAVA KARA, DENİZ KUVVETLERİNE KARŞI, ELDE SÜNGÜ TEK BAŞINA SAVAŞIRKEN...
!
MAALESEF AYAĞI KAYIP BAŞINI TAŞA ÇARPTI VE RUSLARA ESİR DÜŞMEK ZORUNDA KALDI VE AYNI ZAMANDA BİLAKİS...
?
EE... NE DİYECEKTİM LAN BEN?
!?

STERO SEYFİ

HAH TAMAM!.. RUSLARIN GECE GÜNDÜZ VE İKİNDİ VAKTİ YAPTIKLARI İŞKENCELERE KAHRAMANCA GÖĞÜS GERDİK!..
..LAKİN.. HAİN DÜŞMAN BİR KUTU ALOMATİKLE BU YİĞİT ÇOCUĞUN BEYNİNİ YIKADI..
HÖVVÜNK..
YETER LAN! BENİ DE AĞLATICAN VİCDANSIZ!..
ONU KURTARDIĞIMIZDA BÖYLE IŞŞÜTÜK BİR VAZİYETTEYDİ..ŞİMDİ KENDİNİ RUS ZANNEDİYOR ZAVALLI...
DUYDUNUZ MU LAN AHALİ!.. AMERİKA NE KAHRAMANLAR YETİŞTİRİYOR, GÖRÜN İŞTE!..
CİSKO KİT'TEN BERİ AMERİKAN TARİHİ BÖYLE KAHRAMAN GÖRMEDİ VALLA.. GEL SENİ BİR ÖPİİM ANAM...
?
BEN DE ÖPİİM AYOL.. BEN İYİ ÖPERİM.. HEM REKLAMIM DA OLUR...
HIH...BROKİ ŞİLDS OROSPUSU KENDİNİ ÖPTÜRÜRSE BEN ŞEYETTİRİRİM AYOL... ÇEKİLİN YOL VERİN!..
BU FIRSATI KAÇIRMIYALIM CORC.. TELEVİZYONCULUKTA YILIN OLAYI BU!..
HÜCUUM!
YILIN FOTOĞRAFÇISI ÖDÜLÜNÜ ALIRIM ARTIK...

Bir anda Kelektrika moral furnesine kahlan artistler, şarkıcılar, gazeteciler, televizyoncular, overlokcular (Pardon bunlar yok..) ve diğerleri Amerika'nın milli kahramanı Boris'in üzerine hamle ettiler ki... Kelektrika bu sefer sahiden savaş alanına döndü...
C.N.N
NBC
VIDEO
HE.HE.. NASILDIM AMA?. İYİ KITIR ATTIM DI MI?.
AFERİM SEYFİ. SEN BU GİDİŞLE YAKINDA BENİN BİLE PABUCUMU DAMA ATARSIN!
BENCE BİRAZ FAZLA MUBAĞLA ETTİN!
EVET... MİSTERLER MİSİSLER!.. BU KAHRAMAN ASKERİ AMERİKA'YA GÖTÜRÜP, HERKESE TANITMALIYIZ!..
NEE?..
HAYIR OLAMAZ!
BÜTÜN FOYAMIZ ORTAYA ÇIKACAK MAHFOLDUK!..

STERO SEYFİ

EVET BEYLER!. BU ASLAN PARÇASINI DÖNÜŞTE BERABERİMİZDE AMERİKA'YA GÖTÜRÜP, BÜTÜN DÜNYAYA TANITICAZ...
1A

GÖRSÜNLER AMERİKAN ANALARI NE YİĞİTLER DOĞURURMUŞ!.
OLAMAZ YANDIK!
Kloberin kafası gene çalışıyor
TIKIR TIKIR

ULAN ALÇAK UYDURACAK BAŞKA YALAN BULAMADIN MI? ENİNDE SONUNDA BORİS'İN BİR AMERİKAN KAHRAMANI DİİL...
KLOBER İMDAAT! GENERAL BENİ BOĞUYO!
HIIII... İYİ YA!..
3

...APTAL Bİ RUS ONBAŞISI OLDUĞU ORTAYA ÇIKACAK... VE TABİİ BU REZALETİN HESABINI VERMEK DE BANA DÜŞECEK...
$$$

KLOBER YETİŞ BE!.. GENERAL RESMEN İNTİHAR EDİCEK!..
SANA NE YAVU! NE KARIŞIYORSUN HERİFE?..

AYRICA SESİNİZİ KESMEZSENİZ İKİNİZİDE BEN GIRTLAKLIYCAM! ŞURDA Bİ HESAP YAPTIRMADINIZ BE!..

ŞİMDİ GİDİP, ŞU ORTAKLIK ANLAŞMASINI BORİS'E İMZALATMAM LAZIM... O KADAR MEŞHUR OLACAK Kİ DONUNU SATSAK, MİLYAR KAZANIRIZ...
USA
SPACE

Aynı anda Rus cephesinde...
EE.. N'APIYORLAR?..
VALLA BİR MOK ANLAMADIM!
ЧЕМПИОНКМ МИРА
31A

ÖNCE BAŞKAN REGAN, BİZİM BORİS'İ TUVALETTEN ÇIKARKEN YAKALADI.. SOONA SEYFİ, REGAN'A BİŞEYLER ANLATTI. VE REGAN BORİS'İ, BAĞRINA BASTI!..

BORİS'E KARŞI HİÇ DE DÜŞMANCA BİR TAVIRLARI YOK... ŞİMDİDE ELİNDE KAĞITLARLA BAY KLOBER ORTAYA ÇIKTI.. BORİS'E BİŞEYLER İMZALATMAYA ÇALIŞIYOR GALİBA!..

.. VE BAŞKAN REGAN'LA BAY KLOBER BORİS'İ ARALARINDA ÇEKİŞTİRİP DURUYORLAR...

Gerçekten de Amerikan üssünde durum biraz tuhaftı!..
BIRAK LAN KAHRAMANIMI İNEK!.. ONUN SAYESİNDE O BİÇİM SAVAŞ PROPAGANDASI YAPICAM!..
YOK YA ASIL SEN BENİM ORTAĞIMI BIRAK!.. ŞU ANDAN İTİBAREN TÜM TİCARİ FAALİYETLERİNDEN BEN SORUMLUYUM!
1901 REM

STERO SEYFİ

Mücadele amansızdı lakin kısa sürdü..
Neticeyse kesindi!..
İMDAAT! SEVFİ YETİİİŞ!..
US

VUHH! BİDE AMERİKA İÇİN HÜR TEŞEBBÜS CENNETİ DERLER...
KLOBER BIRAK TATAVAYI EĞER FOYAMIZ MEYDANA ÇIKARSA, SONUMUZ DİVANI HARPTİR!..
AYNEN ÖYLE!..

ACELE BİR DÜMEN TEZGAHLAYIP BORİS'İ BAŞKAN REGAN'IN ELİNDEN ALMALIYIZ...

YAA.. ÖYLE Mİ, PEKİ BEN BUNCA DAYAĞI NİYE YEDİM ZANNEDİYORSUN BE HAMŞO!..

Ve gene Rus cephesi:
BORİS'İ O PİS YANKİLERİN ELİNDE ESİR BIRAKAMAYIZ, BU BİZE YAKIŞMAZ!
YAŞA YOLDAŞ!..

AMA NASIL?. MUTLAKA BİR YOLU OLMALI!..
AHÇI İGOR, AMERİKALILARA BİR TATLI PİŞİRSİN ALTI AYDAN EVVEL HELADAN ÇIKAMAZLAR!..

HIIR!
TAMAM TAMAM! SİZİN DAHA İYİ BİR FİKRİNİZ VARSA SÖYLEYİN!..

Amerika cephesi daha şanslı..
TAMAM BULDUM!..
GAZ

Gerçekten de Başkan Reganın emriyle Boris, sıkı korunmaya alınmıştı..

STERO SEYFİ

Güvenlik önlemleri her yerde müthiştir...

Bu arada Kelektika'daki Amerikan aşkerlerine moral vermeye gelen artist, şarkıcı takımıda ertesi gün yapılacak gösteriler için son provalarını yapıyor...

Amerikan üssünde yapılacak moral gecesinden haberleri olmıyan Ruslar, Boris'i Amerikalıların elinden kurtarmak için hareketa geçmişlerdi bile...

STERO SEYFİ

ANLAŞTIK.. YARIN GECEKİ MORAL EĞLENCESİNDE BİR PUNDUNA GETİRİP, BORİS'İ RUS TARAFINA KAÇIRICAZ...
OKEY..
EH MADEM ÖYLE DİYORSUNUZ.. BİR DENEMEKTE YARAR VAR...
GENERALİM... GENERALİM!..
!
AMAN TANRIM!
HAYIR OLAMAZ!
BAKIN!. BU RUS CASUSLARINI TEL ÖRGÜYÜ AŞIP, GİZLİCE UZAY ÜSSÜMÜZE GİRMEYE ÇALIŞIRKEN YAKALADIM...
BU MUTLAKA BİR KARABASAN OLMALI.. BİZ BORİS'TEN KURTULMAYA ÇALIŞIRKEN, ŞİMDİ DE BUNLAR ÇIKTI BAŞIMIZA!.
GENERALİM DUYMADINIZ GALİBA BUNLARI...
TAMAM BE ANLADIK İYİ HALTETTİN SALAK!
ŞİMDİ AL BU MADALYAYI VE KAYBOL ORTALIKTAN... CASUSLARLA BEN İLGİLENİRİM...
AMA GENERALİM
CHIRT!
SEN HALA BURDA MISIN?..CANIN DİVANI HARBE VERİLMEK İSTİYOR GALBA!.. DEFOOL!
ŞEY YANİ İYİ YAPTIN ASKER AFERİN SANA!.
ŞEY..DUR.. NEREYE GİDİYORSUN DAHA LAFIM BİTMEDİ...

STERO SEYFİ

BU MESELE ARAMIZDA KALSIN. CASUSLARDAN KİMSEYE BAHSETME EMİ CANIM. MALUM YA ANNİYOSUN DİMİ?.
TA..TA TABİİ...
ÇABUK BENİM ODAMA GİDELİM! BAŞIMIZ YETERİNCE DERTTE ZATEN!..
Daha sonra...
EVET DURUM VAZİYET AYNEN BU MERKEZDE... BAŞKAN REAGAN, YANINDA BİR SÜRÜ SANATÇI GAZETECİ TELEVİZYONCU FALAN FİLAN...
KELEKTİKA'DAKİ AMERİKAN ASKERLERİNE MORAL VERMEYE GELDİ...
BİZ O GECE SİZLE BERABER ALEM YAPTIĞIMIZ İÇİN ZİLZURNA SARHOŞTUK... GELİŞLERİNİ SON ANDA FARKETTİK...
SİZ GÖRÜNMEDEN SIVIŞMAYI BECERDİNİZ AMA BORİS TUVALETTE SIZIP KALMIŞTI...
USA
AYILIP, DIŞARI ÇIKTIĞINDA BAŞKAN REGAN'LA BURUN BURUNA GELDİ... DURUMU AÇIKLAMAK SEYFİ'YE DÜŞTÜ...
..O DA KALKIP, REGAN'A, BORİS'İN MÜTHİŞ KAHRAMAN BİR AMERİKAN ASKERİ OLDUĞU VE DE RUSLARA KARŞI KAHRAMANCA SAVAŞIRKEN...

STERO SEYFİ

YARALANARAK BİLİNCİNİ YİTİRDİĞİ MASALINI YUMURTLADI...
REGAN DA BORİS'İ MİLLİ KAHRAMAN İLAN ETTİ... DÖNÜŞTE BORİS'İ DE AMERİKA'YA GÖTÜRECEK VE...
..BÜTÜN DÜNYAYA TANITACAK...TABİİ ENİNDE SONUNDA SEYFİ'NİN YALANI ORTAYA ÇIKICAK... BORİS'İN SÜPER KAHRAMAN BİR AMERİKAN ASKERİ DİİL.. ŞAPŞAL Bİ RUS OLDUĞU ANLAŞILACAK...
NETİCEDE ÖYLE BİR SKANDAL PATLAK VERİCEKKİ REAGAN BÜTÜN DÜNYAYA REZİL OLACAK!..
O HIRSLA DA KENDİSİNİ KOMİK DURUMA DÜŞÜRENLERİ ELİNE GEÇİRDİ Mİ,NELER YAPACAĞINI ALLAH BİLİR ARTIK...
İŞTE BU YÜZDEN BORİS'İN GERÇEK KİMLİĞİ HENÜZ ORTAYA ÇIKMAMIŞKEN, BU HİKAYEYE SON VERMEMİZ LAZIM...
CCCP
TEK ŞANSIMIZ YARIN GECEKİ MORAL EĞLENCESİ ESNASINDA BİR KARAMBOLE GETİRİP, BORİS'İ KAÇIRMAK VE İZİNİ KAYBETTİRMEK...
ZİRA ERTESİ SABAH REGAN VE MORAL TURNESİNE GETİRDİĞİ ARTİST GAZETECİ.. TELEVİZYONCU FALAN FİSTİK TAKIMI DÜNYAYA DÖNECEKLER...
EĞER DÖNÜŞLERİNDE YANLARINDA BORİS OLMAZSA NE ALA... HEPİMİZ KELLEYİ KURTARIRIZ.. AMA AKSİ OLURSA NELER OLACAĞINI DÜŞÜNMEK BİLE KORKUNÇ!..
ŞİMDİ OTURUP, YARIN GECE NE YAPACAĞIMIZI KARA KARA DÜŞÜNELİM... ZİRA İŞİN ŞAKASI YOK!
USA

OKEY!.. EĞLENCE SIRASINDA KARAMBOLE GETİRİP, BORİS'İ KAÇIRIP, SİZE TESLİM EDİCEZ... BÖYLECE MESELE KAPANICAK...
USA
DİKKAT!.. BİRİ GELİYOR...
GIRÇ!
PIST! GENERAL MCKENZİE!
Hiii!.. BAŞKAN REGAN!
VE BORİS!
KARIM, BİZİM MİLLİ KAHRAMANI YATAK ODAMIZDA İSTEMİYOR...
BU YÜZDEN ONU SANA EMANET EDİYORUM... KILINA ZARAR GELİRSE KARIŞMAM!..
AA! ALBAYIM İVAN.. AHÇIBAŞI İGOR...
BA..BA..BAŞÜ!...
SUS BE SALAK!
VALLA BİLLA BİZ ONU HİÇ TANIMIYORUZ!
AMA ALBAYIM.. BEN!..
BU NE DEMEK OLUYOR GENERAL? BU RUS KILIKLI ADAMLAR DA KİM?..
ŞEY BANA SORMAYIN SAYIN BAŞKANIM.. BEN ŞİMDİ EN KISA YOLDAN NASIL İNTİHAR EDEBİLİRİM DİYE DÜŞÜNÜYORUM...
BANA NİYE KIZIYORLAR YAHU!

STERO SEYFİ

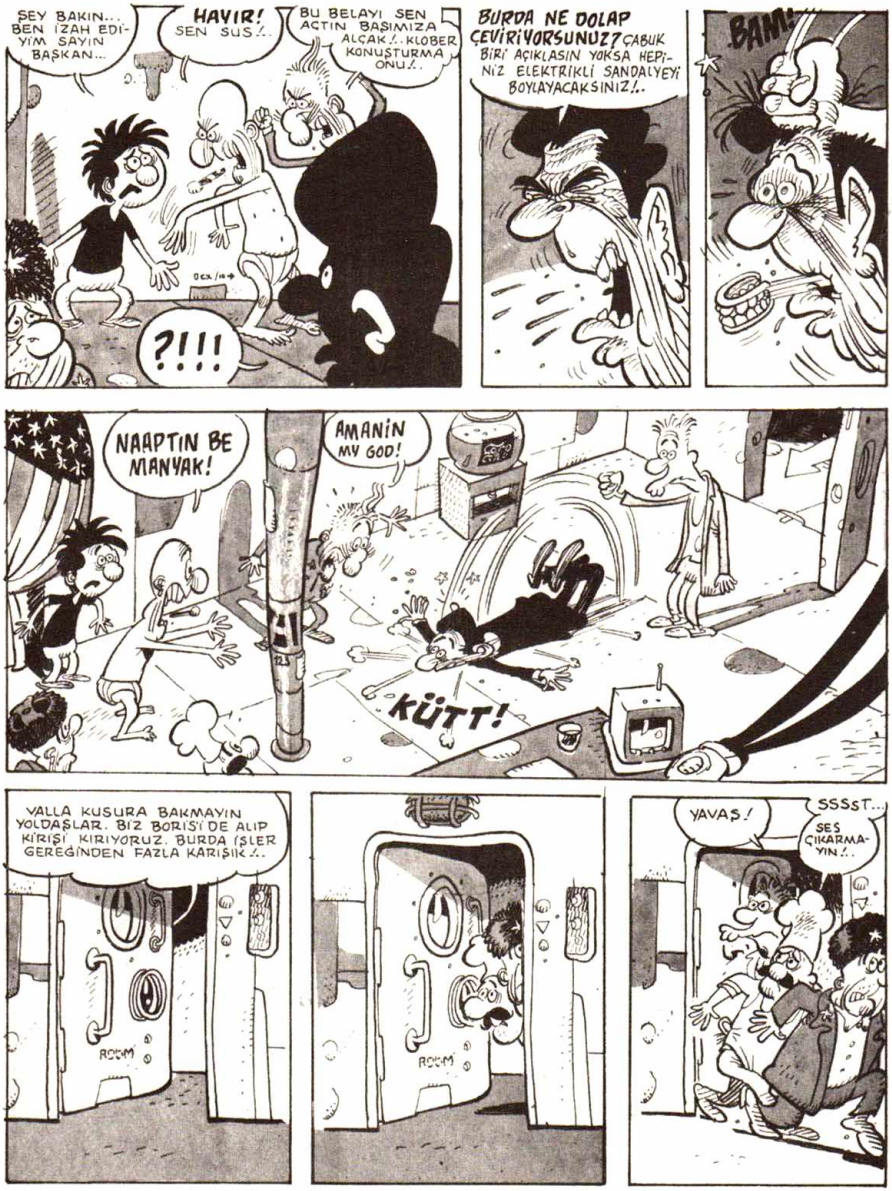
ŞEY BAKIN... BEN İZAH EDİYİM SAYIN BAŞKAN...
HAVIR! SEN SUS!..
BU BELAYI SEN AÇTIN BAŞIMIZA ALÇAK!.. KLÖBER KONUŞTURMA ONU!..
?!!!
BURDA NE DOLAP ÇEVİRİYORSUNUZ? ÇABUK BİRİ AÇIKLASIN YOKSA HEPİNİZ ELEKTRİKLİ SANDALYEYİ BOYLAYACAKSINIZ!..
BAM!
NAAPTIN BE MANYAK!
AMANİN MY GOD!
KÜTT!
VALLA KUSURA BAKMAYIN YOLDAŞLAR. BİZ BORİS'İ DE ALIP KİRİŞİ KIRIYORUZ. BURDA İŞLER GEREĞİNDEN FAZLA KARIŞIK!..
ROOM
ROOM
YAVAŞ!
SSSST... SES ÇIKARMAYIN!..

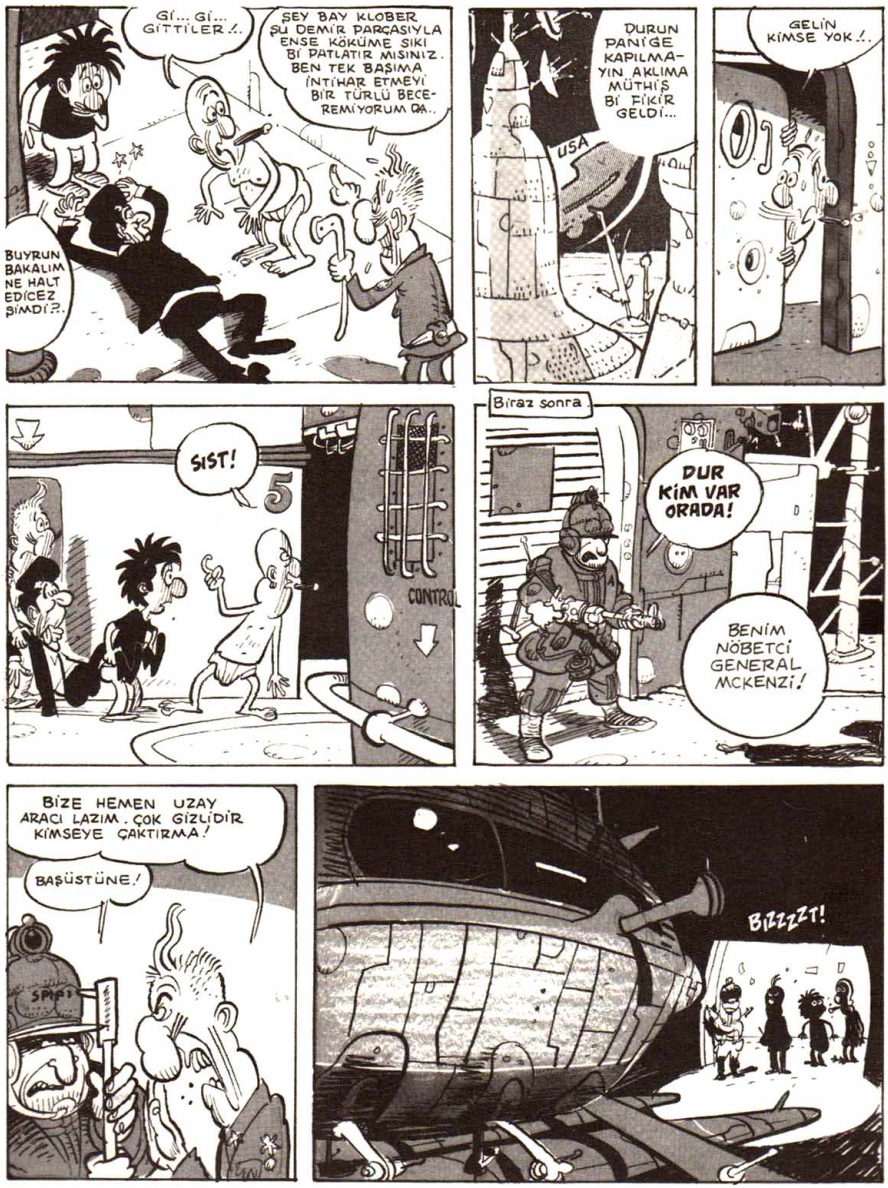
Gİ... Gİ... GİTTİLER..!
SEY BAY KLOBER ŞU DEMİR PARÇASIYLA ENSE KÖKÜME SIKI Bİ PATLATIR MISINIZ. BEN TEK BAŞIMA İNTİHAR ETMEYİ BİR TÜRLÜ BECEREMİYORUM QA..
BUYRUN BAKALIM NE HALT EDİCEZ ŞİMDİ?.
DURUN PANİĞE KAPILMAYIN AKLIMA MÜTHİŞ Bİ FİKİR GELDİ...
USA
GELİN KİMSE YOK..!
SIST!
5
CONTROL
Biraz sonra
DUR KİM VAR ORADA!
BENİM NÖBETCİ GENERAL MCKENZİ!
BİZE HEMEN UZAY ARACI LAZIM. ÇOK GİZLİDİR KİMSEYE ÇAKTIRMA!
BAŞÜSTÜNE!
SPIG!
BİZZZZT!

STERO SEYFİ

İSTEDİĞİNİZ UZAY ARACI HAZIR GENERALİM.. AYIPTIR SORMASI, NAAPICAKSINIZ BUNLA...
USA
NE Mİ YAPICAZ ?. HAHAHO... GÜZEL BİR SORU... AFERİM SANA HEP BÖYLE UYANIK OL!.. AL,SANA Bİ MADALYA...
BİŞEYE KAFAN BASMADI MI... MESELEYİ KURCALA... SOR SORUŞTUR..
NE DEMİŞLER... BİLMİYOSAN ÖĞREN.. CAHİL KALMA...Dİ Mİ YA.. HEH HÜH..HADİ EYVALLAH.
AHH... UHHH...
HOP! NE VAR O ÇUVALIN İÇİNDE?
HE HE... AFERİM ASKER İYİCE GÖZÜME GİRDİN. AL Bİ MADALYA DAHA.! HEP BÖYLE ZEKİCE SORULAR SOR... EMİ...
UUF..HERİFİ ATLATASIYA KADAR CANIM ÇIKTI.. BU GİDİŞLE MADALYASIZ KALICAM BİLLA...
NASIL ÇALIŞIYO BU MERET?
BAKARIZ...

BAK! GENERAL BANA SORU SORMAMAM İÇİN MADALYA VERDİ!.
HAYRET! BANA DA ZEKİCE SORULAR SORDUĞUM İÇİN İKİ TANE BİRDEN VERDİ...

BİR AN ÖNCE RUSLARI BULMAYA BAKALIM ŞİMDİ.
AHH!

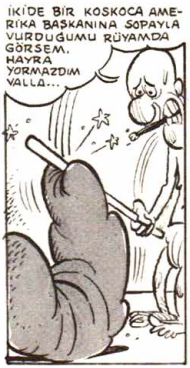
İKİDE BİR KOSKOCA AMERİKA BAŞKANINA SOPAYLA VURDUĞUMU RÜYAMDA GÖRSEM. HAYRA YORMAZDIM VALLA...

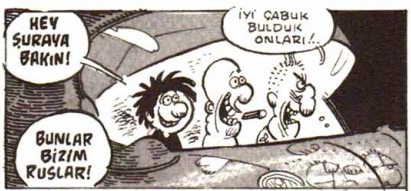
HEY ŞURAYA BAKIN!
İYİ ÇABUK BULDUK ONLARI!.
BUNLAR BİZİM RUSLAR!

OH..OH.. BEYLERDEKİ KEYFE BAK!. KAĞITHANE'DE MESİREYE Mİ ÇIKTINIZ LAN!.. ADAM BİRAZ TEDBİRLİ OLUR BE.. CIVARDA AMERİKAN DEVRİYELERİ VAR... ŞAMATANIZI DUYMAZLARSA ŞAŞARIM...
IIHH!
KÜT!
USA

BİLİYORUZ.
GENE O HAPŞIRAN NÖBETÇİ..
İKİDİR AYNI ŞEKİLDE YAKALANMAMIZ ÇOK KOMİK.
AA GENERALİM!

FOFK... BU ALÇAK RUSLAR ELİNİZDEN NASIL KAÇTI BİLMİYORUM. AMA ONLARI YENİDEN ENSELEMEYİ BAŞARDIM...
USA

İYİ HALT ETTİN AFERİM! AL İŞTE MADALYA... BÜHÜÜÜ!..

STERO SEYFİ

BIRAKIN BENİ!.. ON BEŞ SEFER YARIM KALAN İNTİHARIMI BU SEFER TAMAMLAMAYA KARARLIYIM!
LÜTFEN SAKİN OLUN GENERAL.
TUTUN!

İYİ AMA BEN NAAPTIM KİŞ?.
BOŞVER TAKMA KAFANI DEVLET SIRRI BUNLAR. HADİ SEN NÖBETİNE!

DELİ BUNLAR BE!.. BİR DAHA LENİN BİLE MEZARINDAN ÇIKIP GELSE NE DUYARIM, NE GÖRÜRÜM ANASINI SATTIM...

Biraz sonra Rus bölgesinde...
IGGH
KÜT!
İŞTE GELDİK HADİ İŞ BAŞINA!

Ve daha da biraz sonra Rus uzay aracının içinde...
DİKKAT KENDİNE GELİYOR!
AH!.. NOOLDU.. BANA? SANKİ BİRİ KAFAMDA HIZLI BİR BATERİ SOLO YAPMIŞ GİBİMSİ...
SA...SA... SAHİ Mİ? NE TUHAF!..

GIRRÇ
SUSUN BİRİ GELİYOR!

HIIIR!.. ALIN YEMEĞİNİZİ GETİRDİM. ALÇAK LAĞIM FARELERİ!.. HİHİHİAAA...

ALÇAKLAR!.. SİZİ TERBİYE SINIRLARI İÇİNE DAVET EDİYORUM... BURDA AİLE... ŞEY PARDON KOSKOCA AMERİKA BAŞKANI VAR!.
YAA..DUYDUN MU İVAN, DOSTLARIMIZ SERVİSTEN MEMNUN KALMADI GALİ'BA...
SİZİ NATO'YA CENTO'YA VE DE ÇİMENTO'YA ŞİKAYET EDİCEM HAİN HERİFLER.

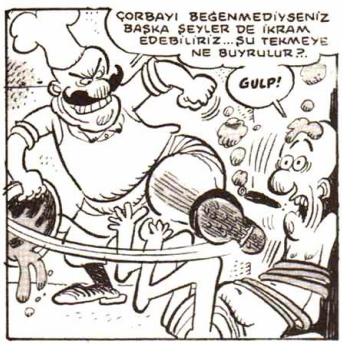
ÇORBAYI BEĞENMEDİYSENİZ BAŞKA ŞEYLER DE İKRAM EDEBİLİRİZ...ŞU TEKMEYE NE BUYRULUR?.
GULP!

ÇİFTENE DİKKAT ET LAN BEYGİR!.NEREDEYSE SURATIMA GELİYODU. ŞİMDİ Bİ KALKARSAM...

ÖHÖ ŞEY YANİ... DEVAM ET.. ÇOK GÜZEL...
ŞEY.. BEN..

BUYUR BAKALIM!
TANK!

HADİ BAKALIM BUGÜNLÜK BUKADAR...

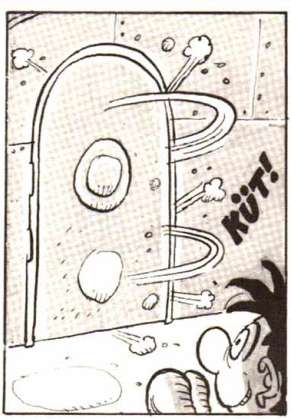
KÜT!

STERO SEYFİ

AMAN MY GOD... BUNLAR GERÇEK OLAMAZ GENE KABUS GÖRÜYORUM...
MAALESEF GERÇEK SAYIN BAŞKAN.. AMBARA GELDİĞİNİZDE BU RUS CASUSLARINI ELE GEÇİRMEK ÜZEREYDİK..

FAKAT SİZ GELİP DİKKATİMİZİ DAĞITTINIZ. VE OLAY TERSİNE DÖNDÜ... ŞİMDİ BİZ RUSLARIN ESİRİYİZ...

LAKİN ENDİŞELENECEK BİRŞEY YOK... MİLLİ KAHRAMANIMIZ NASIL OLSA BİZİ KURTARMANIN BİR YOLUNU BULACAKTIR...

DİMİ LAN?..
HA... ŞEY TABİİ... AMA NAPICAKTIM SAHİ?..
FIS..FIS..FIS.. ULAN..
HAA.. TAMAM.

Milli kahraman iş başında..

HEHE... ALLAHTAN ÜSTÜMÜZÜ ARARKEN GİZLİ CEBİMDEKİ BU TESTEREYİ FARKETMEDİLER.

ŞİMDİ HEPİNİZİ KURTARICAM...

AYYY!
NOOLDU?
BORİS İP YERİNE AYAĞINI KESİYOR.

AHH!.. BURNUMU BIRAK APTAL! İPİ KES İPİ!..
İYİ BİZ DE HAZIRLANALIM...
ŞİMDİ DE DİĞERLERİNİ KURTARIYOR.
HERİFİN ELİNDEN TESTEREYİ BİRAZ DAHA KAPMASAM, ORTALIĞI MEZBAHAYA ÇEVİRECEKTİ BE!..
ASLANIM... KAHRAMANIM BENİM... HEPİMİZİ KURTARDIN. GENERAL MADALYALARINDAN İKİSİNİ BU ÇOCUĞA VER ÇABUK!..
NAAH.. BULURSAN ALIRSIN!
CCCP
NÖBETÇİLERİ BANA BIRAKIN!..
İŞTE BURDALAR!.. YEAA... HAYT!
ALARM!.. ESİRLER KAÇIYOR!..
AHHH!
HAYIR!
AMAN BOZMIYALIM.
BAM!
AMAN TANRIM!
AHH!
OFF
İMDAT!

STERO SEYFİ

PEŞİMDEN GELİN BEN YOLU AÇARIM!.
AMMA HEYECANLI BE! TIPKI GENÇLİĞİMDE ÇEVİRDİĞİM KOVBOY FİLİMLERİNDE Gİ'BİYİM.
DAGADA DAGADA
HÖST YAVAŞ!

Kahramanlığı iyice benimsiyen Boris... Hızını alamadı...

Tutup birde elbombası fırlattı (üstünüze afiyet)

BOOM

HAY MANAÇAK ÇIKIŞI KAPATTI.
GELİN ŞURDAN Bİ ÇIKIŞ DAHA VAR..

HADİ KALKIN, BİZ DE ARKADAN DOLANIP ÖNLERİNE ÇIKALIM...
ÖF BE! SAVAŞ BANA YARAMIYOR. GENE SİYATİKLERİM AZDI...

VAŞASIN KURTULDUK!

DİKKAT! BİR RUS DEVRİYESİ DAHA!.
HAYRET BU RUS ASKERLERİ AMMA BİRBİRİNE BENZİYOR YAVU! BUNLAR DEMİNKİLERİN İKİZ KARDEŞİ SANKİ...

SİZ KAÇIN BEN SİZİ KORURUM SAYIN BAŞKANIM.
ŞEY..ŞU SİLAHI..

DAGADA DAGADA

SURATIM DOĞRU TUTMA LAN! ŞEYTAN DOLDURUR İNEK!..
İYİ Kİ SİLAHLARI KURUSIKI DOLDURMUŞUZ. YOKSA BAŞKAN YOLCUYDU.

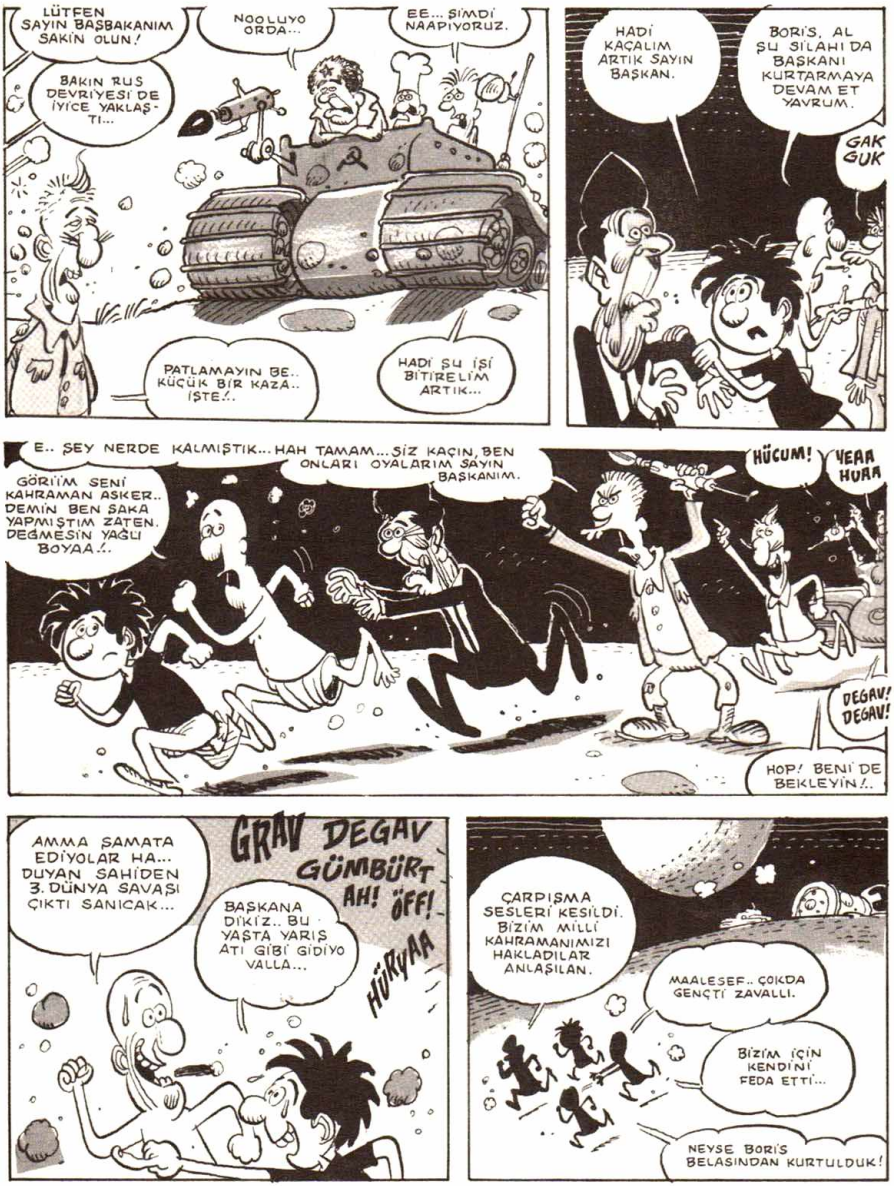
LÜTFEN SAYIN BAŞBAKANIM SAKİN OLUN!
NOOLUYO ORDA...
EE... ŞİMDİ NAAPIYORUZ.
BAKIN RUS DEVRİYESİ DE İYİCE YAKLAŞTI...
PATLAMAYIN BE.. KÜÇÜK BİR KAZA.. İŞTE!..
HADİ ŞU İŞİ BİTİRELİM ARTIK...
HADİ KAÇALIM ARTIK SAYIN BAŞKAN.
BORİS, AL ŞU SİLAHI DA BAŞKANI KURTARMAYA DEVAM ET YAVRUM.
GAK GUK
E.. ŞEY NERDE KALMIŞTIK... HAH TAMAM... SİZ KAÇIN, BEN ONLARI OYALARIM SAYIN BAŞKANIM.
GÖRDÜM SENİ KAHRAMAN ASKER.. DEMİN BEN ŞAKA YAPMIŞTIM ZATEN. DEĞMESİN YAĞLI BOYAA!..
HÜCUM!
YEAA HURA
DEGAV! DEGAV!
HOP! BENİ DE BEKLEYİN!..
AMMA ŞAMATA EDİYOLAR HA... DUYAN SAHİDEN 3. DÜNYA SAVAŞI ÇIKTI SANICAK...
GRAV DEGAV GÜMBÜRT AH! ÖFF!
BAŞKANA DİKİZ.. BU YAŞTA YARIŞ ATI GİBİ GİDİYO VALLA...
HÜRYAA
ÇARPIŞMA SESLERİ KESİLDİ. BİZİM MİLLİ KAHRAMANIMIZI HAKLADILAR ANLAŞILAN.
MAALESEF.. ÇOKDA GENÇTİ ZAVALLI.
BİZİM İÇİN KENDİNİ FEDA ETTİ...
NEYSE BORİS BELASINDAN KURTULDUK!

STERO SEYFİ

Aynı anda Amerikan üssünde...
KAPIYI AÇ! BAŞKAN, GENERAL VE İKİ KİŞİ DAHA KOŞARAK GELİYORLAR...
EFENDİM...
BOŞVER GEÇTİLER BİLE...
VINN
Biraz sonra Başkan Reagan'ın odasında...
İNTİKAM... İNTİKAM!..
KELEKTİKA'DAKİ BÜTÜN RUSLARIN KÖKÜNE KİBRİT SUYU EKESİYE KADAR SAVAŞ!..
FÜZELER ATEŞE HAZIIR!
UZAY KOMANDOLARI İLERİ MARŞ!
KIRMIZI ALARM!
LASER TOPU HEDEFE KİTLENDİ
USA
EYVAH!.. BİZ NAAPTIK YAVU... ORADAKİ ÜÇBUÇUK GARİBAN RUS'A BÜTÜN GÜÇLERİYLE CULLANACAKLAR!..
MOLEKÜLLERİ BİLE KALMIYCAK ZAVALLILARIN!..
BU İŞE ENGEL OLMALIYIZ!
İYİ AMA NASIL?
GİDİP, BAŞKAN'A HER SEYİ OLDUĞU GİBİ ANLATSAK.
DELİ MİSİN, BİZİ PARÇALAR!..
HEM BİR YARARI DA OLMAZ RUSLARIN ZAYİF OLDUĞUNU GÖRDÜ.. BÖYLE KOLAY BİR ZAFERİ KAÇIRMAK İŞİNE GELMEZ.

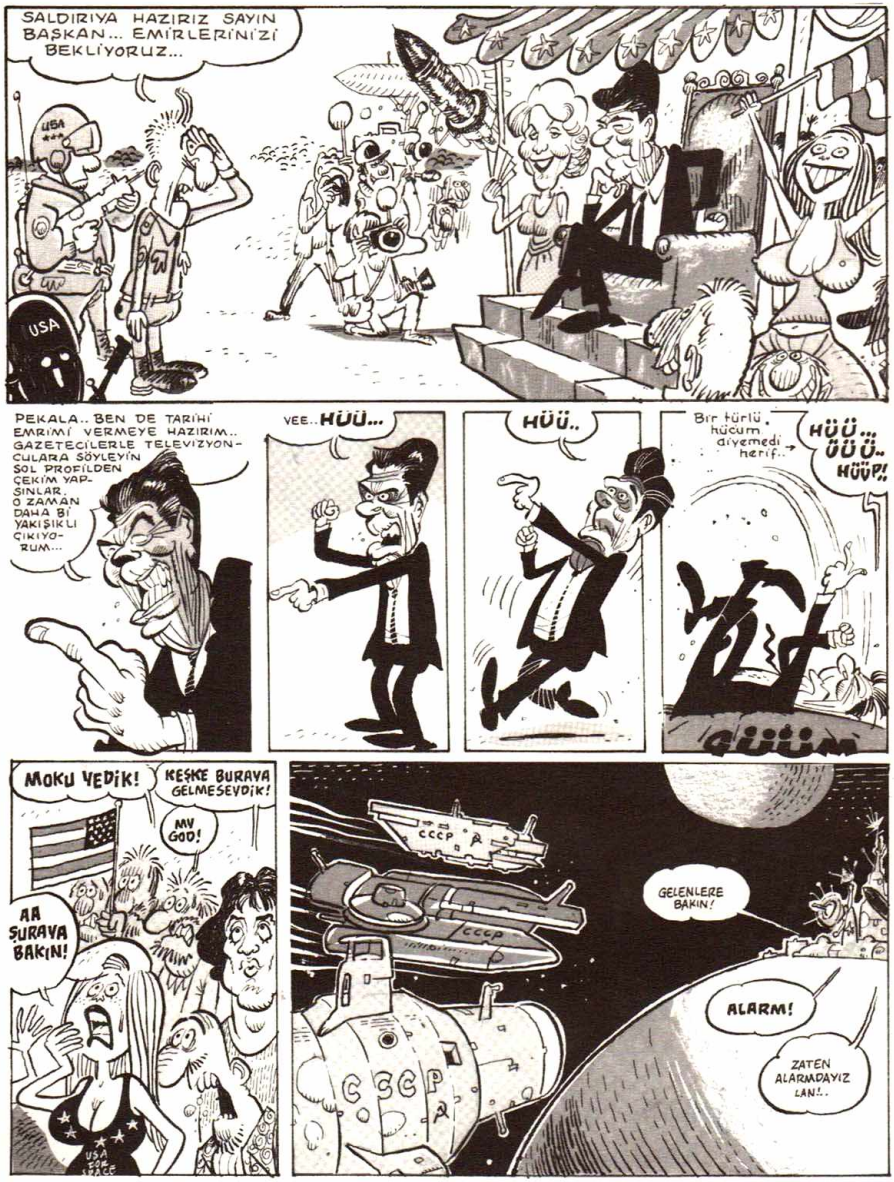
SALDIRIYA HAZIRIZ SAYIN BAŞKAN... EMİRLERİNİZİ BEKLİYORUZ...
USA
PEKALA.. BEN DE TARİHİ EMRİMİ VERMEYE HAZIRIM.. GAZETECİLERLE TELEVİZYONCULARA SÖYLEYİN ŞOL PROFİLDEN ÇEKİM YAPSINLAR. O ZAMAN DAHA Bİ YAKIŞIKLI ÇIKIYORUM...
VEE.. HÜÜ...
HÜÜ..
Bir türlü hücum diyemedi herif..
HÜÜ... ÜÜÜ.. HÜÜP!!
BÜÜM
MOKU YEDİK!
KEŞKE BURAYA GELMESEYDİK!
MY GOD!
AA ŞURAYA BAKIN!
GELENLERE BAKIN!
ALARM!
ZATEN ALARMDAYIZ LAN!..

STERO SEYFİ

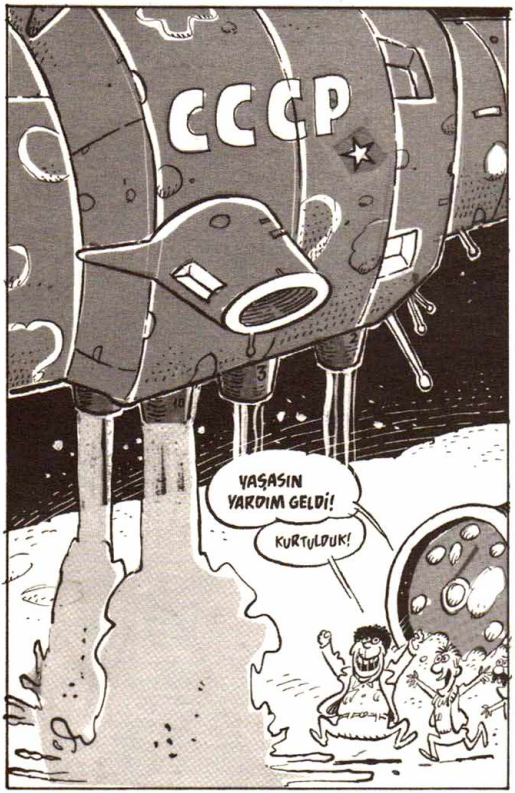

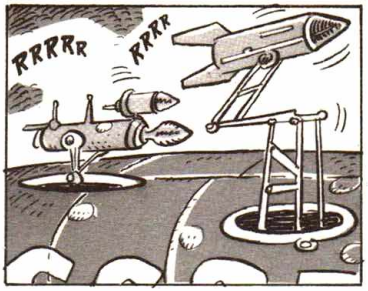

Bu beklenmedik gelişme karşısında taraflar oturup, yeniden bir durum değerlendirmesi yaptılar.

Rus tarafında da kocabaşlar toplantı halinde...

Kelektika'nın tam göbek taşında gerçekleştirilen bu zirve toplantısı barış yanlılarını baya umutlandırmıştı...

Lakin umutlar boş çıktı maalesef...

Tartışmanın seviyesi giderek düştü...

..Ve resmen evleme dönüştü...

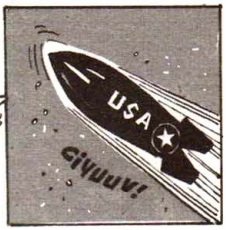

STERO SEYFİ

Amerikan ve Rus tarafından ateşlenen ilk füzeler Kelektrika üzerinde karşı karşıya gelerek tam gaz birbirine tosladı...

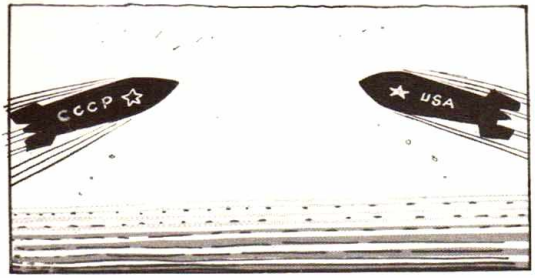

Yukardaki müthiş patlama Kelektrika yüzeyindekileri fazla etkilememişti

Lakin daha ikinci füzeler ateşlenmeden. Tüm gezegeni kulakları sağır eden bir uğultu kapladı...

Ve yer müthiş bir gümbürtüyle sarsılmaya başladı...

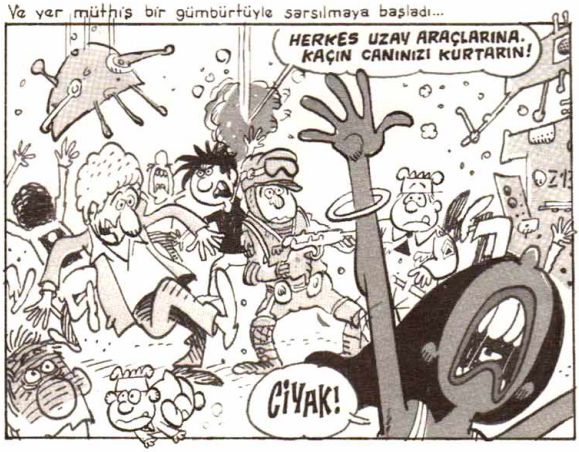

Ee.. Kelektikanın tek yanardağı durur mu, o da minare boyu bi alev püskürtüverdi...

USA
ÇEK ELİNİ TERBİYESİZ.
YALLA ARKADAN İTİYORLAR BAYAN...
SİZ NEREYE LAN... ÇABUK YERİNİZE DÖNÜP İKİNCİ FÜZEYİ ATEŞLEYİN.
YOK YA... ANAN GÜZEL Mİ?.
USA ARMY

Ve Kelektika gezegenini önce Amerikalılar...
GENE DE KELEKTİKA BİZİMDİR. GENE GELECEĞİZ...

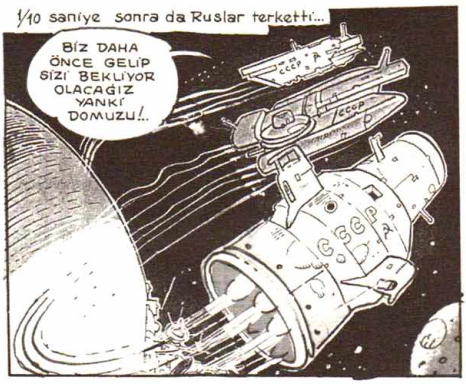
1/10 saniye sonra da Ruslar terketti...
BİZ DAHA ÖNCE GELİP SİZİ BEKLİYOR OLACAĞIZ YANKİ DOMUZU!..
CCCP

İki taraf da Kelektika'dan palaspandıras ayrıldıktan sonra...
GİTTİLER Mİ KONDOR?.
EVET ULU BÜYÜCÜ!..

ASIRLARDIR BASİT BİR GEZEGEN GÖRÜNÜMÜ VERDİĞİMİZ UZAY ARACIMIZ NİMBÜS II İLE UZAYDA ARAŞTIRMALAR YAPIYORUZ...

MİLYONLARCA GALAKSİ GEZDİK, AMA HİÇ BU KADAR SALDIRGAN KAN DÖKÜCÜ BİR IRK DAHA GÖRMEDİM.
HAKLISINIZ SAYIN BÜYÜCÜ ENGELLEMESEK NEREDEYSE KENDİLERİ İLE BERABER BİZİ VE NİMBÜS II'DE TAMAMEN YOK EDİCEKLERDİ...

STERO SEYFİ

Bu arada Dünya'ya döndükten sonra bizimkilerin ilk işi doğru "YILDIZ SAVAŞLARI" projesi için kurdukları fabrikaya yollanmak olmuştu...

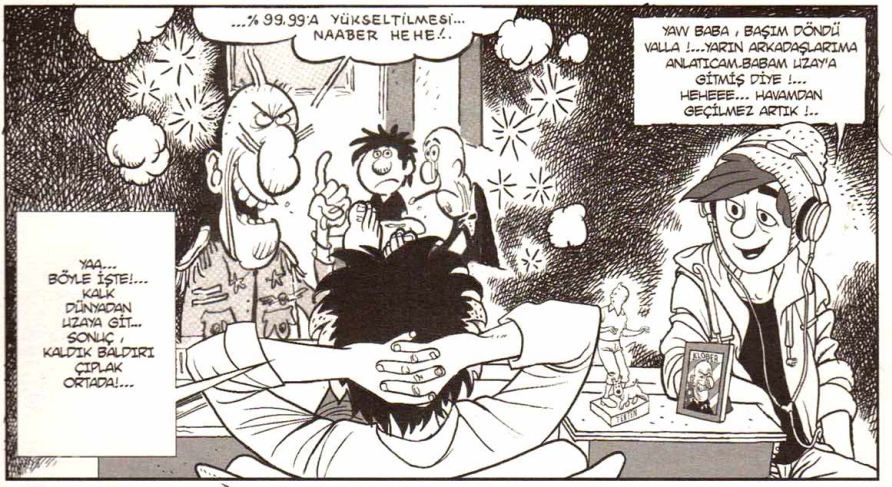
...%99.99'A YÜKSELTİLMESİ... NAABER HEHE!.
YAW BABA, BAŞIM DÖNDÜ VALLA !...YARIN ARKADAŞLARIMA ANLATICAM.BABAM UZAY'A GİTMİŞ DİYE !... HEHEEE... HAVAMDAN GEÇİLMEZ ARTIK !..
YAA... BÖYLE İŞTE!... KALK DÜNYADAN UZAYA GİT... SONUÇ, KALDIK BALDIRI ÇIPLAK ORTADA!...

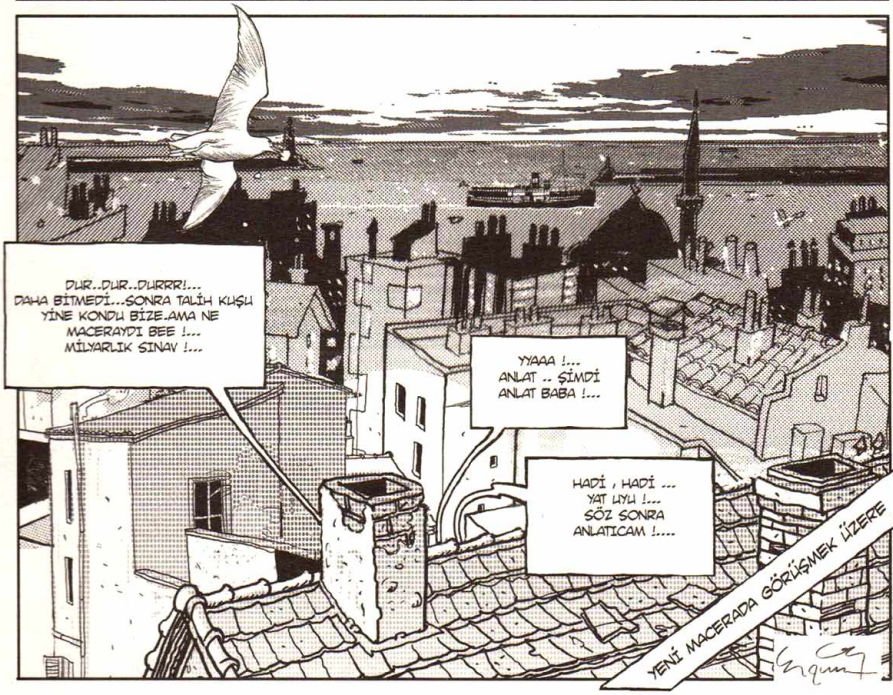
DUR..DUR..DURRR!... DAHA BİTMEDİ...SONRA TALİH KUŞU YİNE KONDU BİZE..AMA NE MACERAYDI BEE !... MİLYARLIK SINAV !...
YYAAA !... ANLAT .. ŞİMDİ ANLAT BABA !...
HADİ, HADİ ... YAT UYU !... SÖZ SONRA ANLATICAM !....
YENİ MACERADA GÖRÜŞMEK ÜZERE

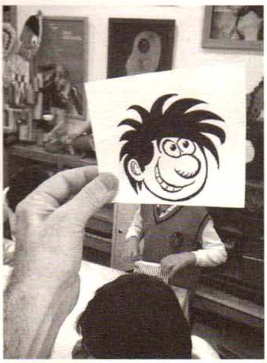

STERO SEYFİ

HER YERDE

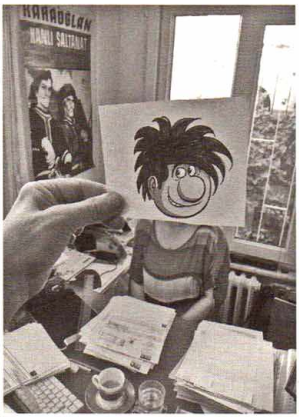

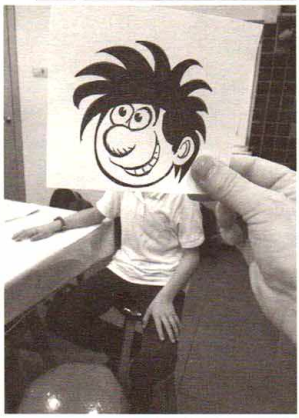

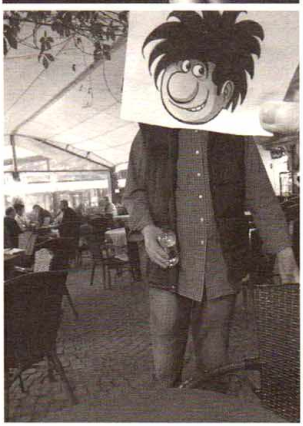

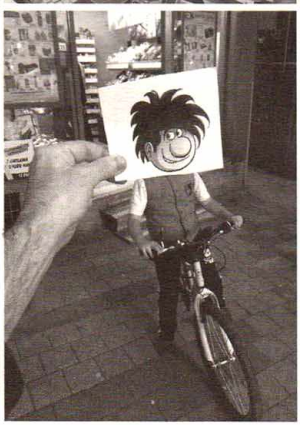

STERO
SEYFİ

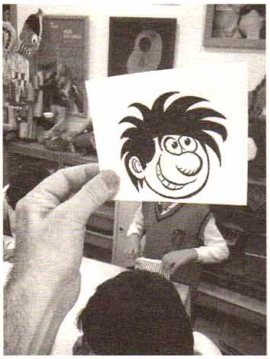

STERO SEYFİ

HER YERDE

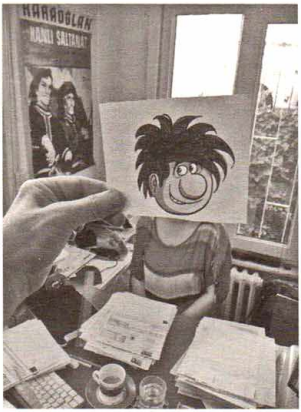

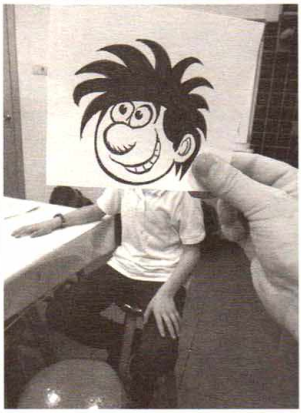

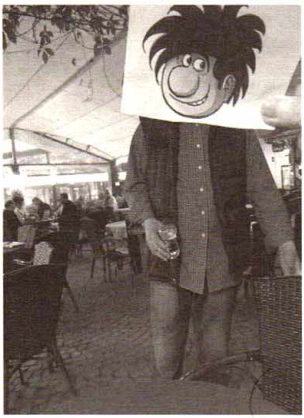

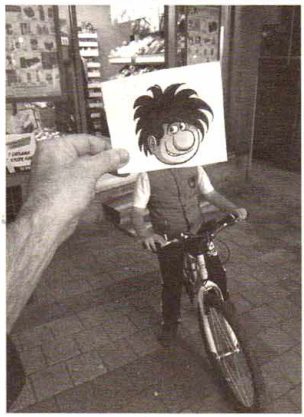

STERO SEYFİ VE KLOBER

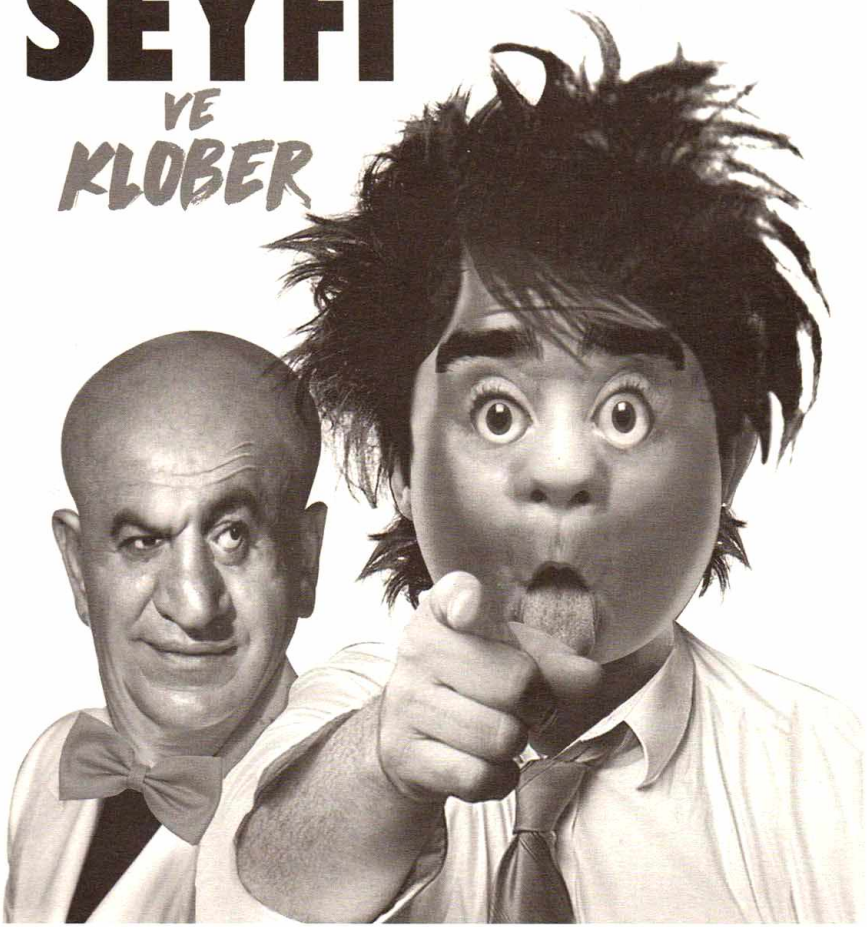

Kimdir Ergün Gündüz?

Ergün Gündüz, Selanik, Filibe karışımlı Balkan göçmeni bir sülalenin 1960 Kayseri doğumlu ferdi. 1964 yılında babasının görevi nedeniyle İstanbul'da yaşamaya başladı. İstanbul'da ilkokul ve liseyi bitirdikten sonra 1978 yılında Güzel Sanatlar Akademisi'ne giren Ergün Gündüz, eğitiminin arasında yurt dışına çıkıp okuluna ara verse de 1983 yılında dönüp adı İstanbul Mimar Sinan Güzel Sanatlar Fakültesi olarak değişen okulundan mezun oldu. 1985'te üniversitedeki eğitimini bitirdi. 1986 yılında master eğitimi ile yüksek ressam ünvanını aldı.1976 yılında GIRGIR mizah dergisinde başlayan karikatür ve çizgi roman serüveninde sayısız çizimler yaptı. Ergün Gündüz bir "star" ressam, karikatürist, illüstratör, üniversite hocası. Çalışmaları İtalya ve Fransa'da sergilenen; hatta Picardie Müzesi'nde büyük ustaların yanı sıra bir eseri bulunan; birçok resimli roman, mizah dergisi ve kitaba hayat veren değerli bir çizer. En önemli özelliği her anlamda zamanı yakalaması; popüler kültürü takip etmesi; iyi bir gözlemci olup bunu işine yansıtması.

Akademik görevi..
2000- 2014 Eğitmen, İstanbul Bilgi Üniversitesi, İstanbul Görsel İletişim ve Tasarım Bölümü'nde ders verdi.

Profesyonel çalışmalar..
2014 - 2015 Hiref - koleksiyon tabak çalışmaları
2013 - Mavi - Özel koleksiyon tişört illüstrasyonları
2010 - 2013 Hiref - koleksiyon obje çalışmaları
2007 - Medya illüstrasyonları ve çizgi film - Kultist Artwork Studio
2002 - Hayal - et C.A.W.S, İstanbul
2000 - 2008 illüstrasyon çalışmaları, Hürriyet Gazetesi, İstanbul
1996 - 1997 Çizgi roman, Radikal Gazetesi, İstabul
1995 - 1999 Karikatürleri, HBR Maymun mizah dergisi, İstanbul
1991 - 1992 Çizgi roman RR resimli roman dergisi, İstanbul
1980 - 1982 Animasyon (2D) ve illüstratör, F P S, Bahrain
1989 - 1995 Karikatürist, HIBIR mizah dergisi, İstanbul
1976 - 1989 Karikatürist, FIRT mizah dergisi, İstanbul
1976 - 1989 Karikatürist, GIRGIR mizah dergisi, İstanbul

Çalıştığı gazeteler..
Günaydın
Radikal
İnterpress
Hürriyet
Sabah

Kitaplar..
Yüzyıllık Gölgeler - illüstrasyon kitap, Epsilon, 2003
Kommagene - Nemrut illüstrasyon dokümanter kitap, 2003
(Santa Claus) Noel Baba'nın Hikâyesi, Türkiye Cum. Turizm ve Kültür Bakanlığı, 2002
Ergün Gündüz Anlatıyor Karikatür Albümü, Dört M, 1996
Carnets D'Orient İstanbul kitabı, Jacques Ferrandez - Ergün Gündüz,
Casterman Fransa, 2000,
Büyükada - İllüstrasyon, 2010
Adana - İllüstrasyon, 2012
ERGÜN GÜNDÜZ'le İSTANBUL 2013 - Sketchbook

Sergiler..
2014 - 2015 Resimliroman sergisi VELES - Makedonya
2011 - BD Angouleme resimli roman sergisi
2007 - Resim ve illüstrasyon sergisi. Basel, İsviçre
2001 - Resimliroman sergisi 20es Rendez-vous de la Bande Dessinée d'Amiens
2000 - Institut Francais d'İstanbul, EXPO BD Paul Gillon- Piyale Madra ile üçlü sergi,
İstanbul, Türkiye
1998 - Resim ve resimli roman sergisi, Florence, İtalya
2001 - Musee de Picardie Amiens Fransa'da bir eseri bulunmakta.

GELECEK MACERA

" MİLYARLIK SINAV "

STERO SEYFİ

stero seyfi

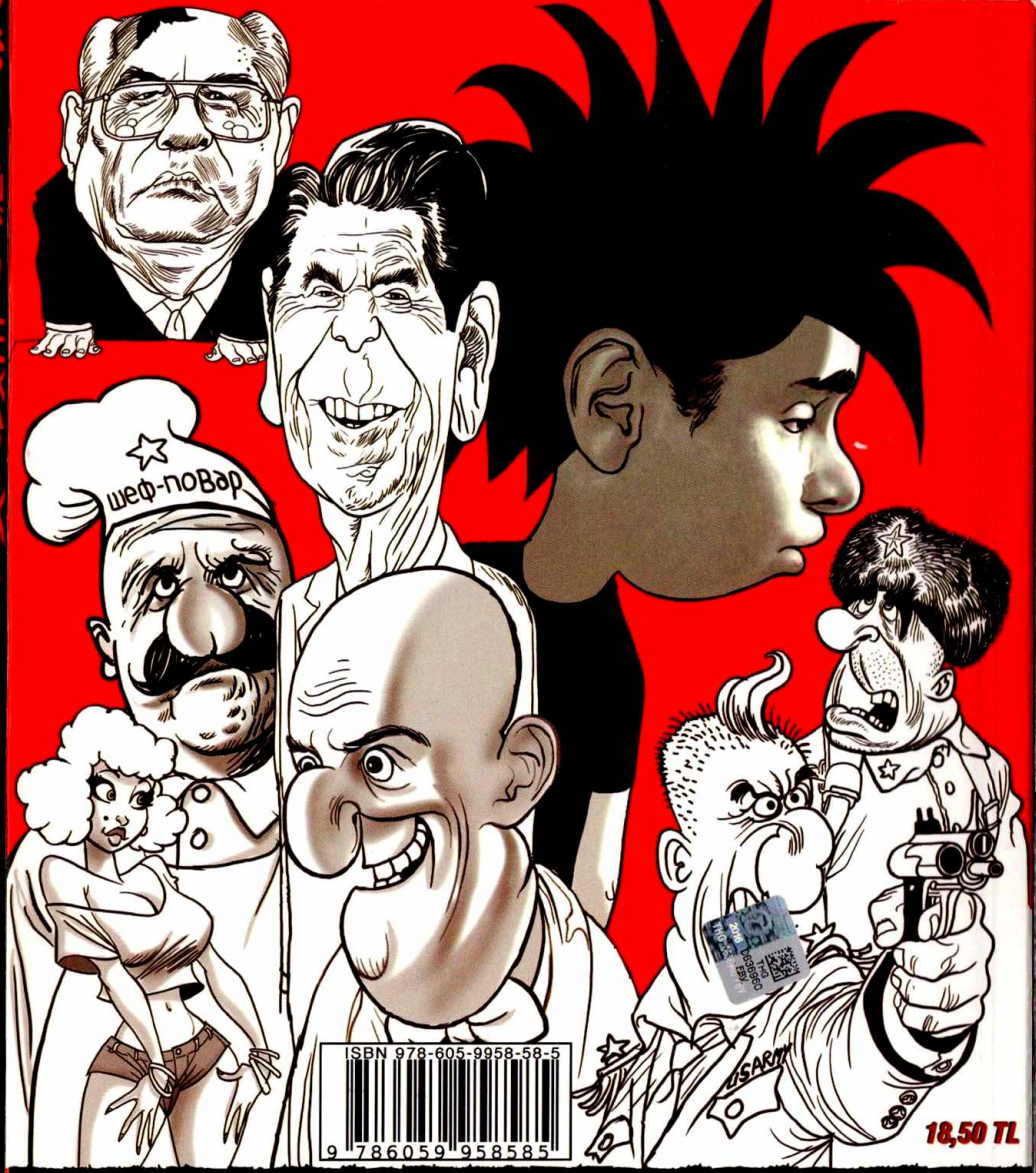

ISBN 978-605-9958-58-5

18,50 TL

KELEKTİKA YILDIZ SAVAŞLARI

ERGÜN GÜNDÜZ

*KELEKTİKA YILDIZ SAVAŞLARI

STERO SEYFİ 2